REGIME PRÓPRIO DE PREVIDÊNCIA SOCIAL DO MUNICÍPIO DE
ALTA FLORESTA / MT

RELATÓRIO TRIMESTRAL
DE
INVESTIMENTOS

1º TRIMESTRE
2023

14 de abril de 2023

ÍNDICE

1 – INTRODUÇÃO	3
2 – MOVIMENTAÇÃO DA CARTEIRA e POLÍTICA DE INVESTIMENTOS	4
3 – RESUMO DO REGULAMENTO DOS INVESTIMENTO	6
3.1 - Resumo do Regulamento dos Títulos Públicos	24
4 – MOVIMENTAÇÃO DA CARTEIRA - RENDA FIXA	15
5 – RENTABILIDADE DOS INVESTIMENTOS	36
5.1 - Melhor Desempenho Trimestral dos Investimentos	33
5.2 - Pior Desempenho Trimestral dos Investimentos	34
6 – ANÁLISE DA CARTEIRA DE INVESTIMENTO	35
7 – CONCLUSÃO	36
7.1 - Rentabilidade da Carteira Trimestral	36
7.2 - Meta Atuarial	37
7.3 - Riscos	37
7.3.1 - Risco de Mercado	37
7.3.2 - Risco de Crédito	40
7.3.2.1 - Fundo de Investimento	40
7.3.2.2 - Instituição Financeira	40
7.3.3 - Risco de Liquidez	42
7.4 - Aderência ao PAI	43
7.4.1 - Perfil de Risco (Mercado)	43
7.4.2 - Risco de Crédito	44
7.4.3 - Risco de Liquidez	44
7.4.3.1 - Obrigações Previdenciárias - Curto Prazo	44
7.4.3.2 - Obrigações Previdenciárias - Médio e Longo Prazo	45

1 - INTRODUÇÃO

Atendendo a necessidade do Instituto Previdenciário quanto a Política anual de Investimentos e a Meta Atuarial, enviamos o Relatório Trimestral dos investimentos, referente ao 1º TRIMESTRE, sobre o desempenho das rentabilidades e os riscos das aplicações financeiras do IPREAF.

Este relatório vem atender o **Art. 136º da Portaria MTP 1.467/2022**, que exige a elaboração de **Relatórios Trimestrais**, para acompanhamento dos riscos e desempenho das aplicações financeiras.

Art. 136. A unidade gestora deverá elaborar, no mínimo, trimestralmente, relatórios detalhados sobre a rentabilidade, os riscos das diversas modalidades de operações realizadas nas aplicações dos recursos do regime e a aderência à política de investimentos, que deverão ser submetidos para avaliação e adoção de providências pelos órgãos responsáveis, conforme atribuições estabelecidas na forma do § 2º do art. 86.

2.1-MOVIMENTAÇÃO DA CARTEIRA DE INVESTIMENTOS 2023 - IPREAF

Nº	MESES	SALDO INICIAL	APORTES (Aplicação)	RESGATES	VARIÇÃO PU - TÍTULOS PÚBLICOS	RENTABILIDADE			SALDO FINAL
						Positiva (a)	Negativa (b)	Consolidado c = (a) - (b)	
1	JANEIRO	194.692.544,11	1.435.435,30	(1.478.356,89)	-	2.344.761,32	(34.474,54)	2.310.286,78	196.959.909,30
2	FEVEREIRO	196.959.909,30	4.292.922,00	(3.074.630,38)	-	2.018.887,39	(1.395.901,97)	622.985,42	198.801.186,34
3	MARÇO	198.801.186,34	2.523.964,33	(1.883.000,00)	-	3.488.140,57	(557.064,26)	2.931.076,31	202.373.226,98
4	ABRIL	202.373.226,98	-	-	-	-	-	-	202.373.226,98
5	MAIO	202.373.226,98	-	-	-	-	-	-	202.373.226,98
6	JUNHO	202.373.226,98	-	-	-	-	-	-	202.373.226,98
7	JULHO	202.373.226,98	-	-	-	-	-	-	202.373.226,98
8	AGOSTO	202.373.226,98	-	-	-	-	-	-	202.373.226,98
9	SETEMBRO	202.373.226,98	-	-	-	-	-	-	202.373.226,98
10	OUTUBRO	202.373.226,98	-	-	-	-	-	-	202.373.226,98
11	NOVEMBRO	202.373.226,98	-	-	-	-	-	-	202.373.226,98
12	DEZEMBRO	202.373.226,98	-	-	-	-	-	-	202.373.226,98
13	ANO	194.692.544,11	8.252.321,63	(6.435.987,27)	-	7.851.789,28	(1.987.440,77)	5.864.348,51	202.373.226,98

*OS VALORES ACIMA NÃO CONSIDERAM DISPONIBILIDADE FINANCEIRA (CONTA CORRENTE).

2.2-POLÍTICA DE INVESTIMENTOS 2023 - LIMITE DE SEGMENTO - IPREAF

Nº	Segmentos da Resolução CMN 4.963/2021	Dispositivo Legal Resolução CMN 4.963/2021	Limites do PAI			Carteira de Investimentos		ORIENTAÇÃO EM CASO DE DESENQUADRAMENTO DA CARTEIRA JUNTO A POLÍTICA DE INVESTIMENTO
			Mínimo	Estratégia Alvo	Máximo	Atualmente (%)	Atualmente (R\$)	
RENDA FIXA								
1	Títulos Públicos Federal	Art. 7, I, a (100%)	0,0%	0,0%	10,0%	0,0%	-	-
2	F.I. 100% T.P.F. e/ou Operações Compromissadas	Art. 7, I, b (100%)	0,0%	72,1%	92,0%	76,4%	#####	-
3	F.I. Índice de Renda Fixa 100% T.P.F. e/ou Operação	Art. 7, I, c (100%)	0,0%	0,0%	92,0%	0,0%	-	-
4	Operações Compromissadas	Art. 7, II (5%)	0,0%	0,0%	0,0%	0,0%	-	-
5	F.I. de Renda Fixa	Art. 7, III, a (60%)	0,0%	11,0%	40,0%	8,6%	17.408.135,00	-
6	F.I. de Índice de Renda Fixa	Art. 7, III, b (60%)	0,0%	0,0%	40,0%	0,0%	-	-
7	Ativos Financeiros de Renda Fixa de I.F.	Art. 7, IV (20%)	0,0%	0,0%	10,0%	0,0%	-	-
8	FIDC - Classe Sênior	Art. 7, V, a (5%)	0,0%	0,0%	0,0%	0,0%	-	-
9	F.I. Renda Fixa de 'Crédito Privado'	Art. 7, V, b (5%)	0,0%	0,0%	0,0%	0,0%	-	-
10	F.I. em 85% de Debêntures	Art. 7, V, c (5%)	0,0%	0,0%	0,0%	0,0%	-	-
11	TOTAL - RENDA FIXA					85,0%	#####	
RENDA VARIÁVEL								
12	F.I. Ações	Art. 8, I (30%)	0,0%	10,3%	20,0%	7,6%	15.447.348,08	-
13	F.I. Ações em Índices de Renda Variável	Art. 8, II (30%)	0,0%	0,0%	10,0%	0,8%	1.545.901,36	-
14	TOTAL - RENDA VARIÁVEL	Art. 8º (30%)				8,4%	16.993.249,44	
INVESTIMENTOS ESTRUTURADOS								
15	F.I. e F.I.C FI Multimercados	Art. 10, I (10%)	0,0%	4,4%	10,0%	4,3%	8.770.610,12	-
16	F.I. em Participações	Art. 10, II (5%)	0,0%	0,0%	0,0%	0,0%	-	-
17	F.I. Ações - Mercado de Acesso	Art. 10, III (5%)	0,0%	0,0%	0,0%	0,0%	-	-
18	TOTAL - INVESTIMENTOS ESTRUTURADOS	Art. 10 (15%)				4,3%	8.770.610,12	
FUNDOS IMOBILIÁRIOS								
19	F.I. Imobiliário	Art. 11 (5%)	0,0%	0,0%	0,0%	0,0%	-	-
20	TOTAL - FUNDOS IMOBILIÁRIOS	Art. 11 (5%)				0,0%	-	
INVESTIMENTOS NO EXTERIOR								
21	FIC e FIC FI - Renda Fixa - Dívida Externa	Art. 9º, I (10%)	0,0%	0,0%	10,0%	0,0%	-	-
22	FIC - Aberto - Investimento no Exterior	Art. 9º, II (10%)	0,0%	0,0%	10,0%	0,0%	-	-
23	Fundos de Ações - BDR Nível I	Art. 9º, III (10%)	0,0%	2,1%	10,0%	2,2%	4.415.766,01	-
24	TOTAL - INVESTIMENTO NO EXTERIOR	Art. 9º (10%)				2,2%	4.415.766,01	
EMPRÉSTIMO CONSIGNADO								
25	Empréstimo Consignado	Art. 12 (5%)	0,0%	0,0%	5,0%	0,0%	-	-
26	TOTAL - EMPRÉSTIMO CONSIGNADO	Art. 12 (5%)				0,0%	-	
27	DESENQUADRADO	-		100,0%		0,0%	-	-
28	DISPONIBILIDADE FINANCEIRA	-				0,1%	210.235,07	
29	PATRIMÔNIO TOTAL					100,0%	202.583.462,05	

3-RESUMO DO REGULAMENTO DOS INVESTIMENTOS

1

INFORMAÇÕES	BB PREVIDENCIÁRIO RF IRF - M 1 TP FIC FI	BB PREVIDENCIÁRIO IMA - B 5 LP FIC FI	BB PREVIDENCIÁRIO RF TP IPCA	BB PREVIDENCIÁRIO RF IMA - B TP FI
CNPJ	11.328.882/0001-35	03.543.447/0001-03	15.486.093/0001-83	07.442.078/0001-05
SEGMENTO	Renda Fixa	Renda Fixa	Renda Fixa	Renda Fixa
CLASSIFICAÇÃO	Fundo de Renda Fixa	Fundo de Renda Fixa	Fundo de Renda Fixa	Fundo de Renda Fixa
ÍNDICE	IRF-M 1	IMA-B5	IPCA + 6,00% a.a.	IMA-B
PÚBLICO ALVO	Público Geral	Público Geral	Público Geral	Público Geral
ADMINISTRADOR	BB GESTAO DE RECURSOS DTVM S.A	BB GESTAO DE RECURSOS DTVM S.A	BB GESTAO DE RECURSOS DTVM S.A	BB GESTAO DE RECURSOS DTVM S.A
CNPJ	30.822.936/0001-69	30.822.936/0001-69	30.822.936/0001-69	30.822.936/0001-69
GESTOR	BB GESTAO DE RECURSOS DTVM S.A	BB GESTAO DE RECURSOS DTVM S.A	BB GESTAO DE RECURSOS DTVM S.A	BB GESTAO DE RECURSOS DTVM S.A
CNPJ	30.822.936/0001-69	30.822.936/0001-69	30.822.936/0001-69	30.822.936/0001-69
CUSTODIANTE	BANCO DO BRASIL S.A.	BANCO DO BRASIL S.A.	BANCO DO BRASIL S.A.	BANCO DO BRASIL S.A.
CNPJ	00.000.000/0001-91	00.000.000/0001-91	00.000.000/0001-91	00.000.000/0001-91
DISTRIBUIDOR	Banco do Brasil S.A.	Banco do Brasil S.A.	Banco do Brasil S.A.	Banco do Brasil S.A.
CNPJ	00.000.000/0001.91	00.000.000/0001.91	00.000.000/0001.91	00.000.000/0001.91
AUDITORIA	PRICEWATERHOUSECOO PERS AUDITORES INDEPENDENTES LTDA	PRICEWATERHOUSECOO PERS AUDITORES INDEPENDENTES LTDA	PRICEWATERHOUSECOO PERS AUDITORES INDEPENDENTES LTDA	PRICEWATERHOUSECOO PERS AUDITORES INDEPENDENTES LTDA
DATA DE INÍCIO	08/12/2009	17/12/1999	23/01/2014	24/07/2005
TAXA DE ADMINISTRAÇÃO	0,10% a.a.	0,20% a.a.	0,15% a.a.	0,20% a.a.
TAXA DE PERFORMANCE	Não Possui	Não Possui	Não Possui	Não Possui
APLICAÇÃO INICIAL	1000	1000	300000	10000
APLICAÇÕES ADICIONAIS	0,01	0,01	0,01	0,01
RESGATE MÍNIMO	0,01	0,01	0,01	0,01
SALDO MÍNIMO	0,01	0,01	0,01	0,01
CARÊNCIA	Não possui	Não possui	Até dia 16/05/2023	Não possui
CRÉDITO DO RESGATE	D+0 (No mesmo dia da solicitação)	D+1 (No dia seguinte a solicitação)	D+0 (No mesmo dia da solicitação)	D+1 (No dia seguinte a solicitação)
RISCO DE MERCADO*	2 - Baixo	3 - Médio	3 - Médio	4 - Alto
ENQUADRAMENTO LEGAL	F.I. 100% T.P.F. e/ou Operações Compromissadas, Art. 7, I, b (100%)	F.I. 100% T.P.F. e/ou Operações Compromissadas, Art. 7, I, b (100%)	F.I. 100% T.P.F. e/ou Operações Compromissadas, Art. 7, I, b (100%)	F.I. 100% T.P.F. e/ou Operações Compromissadas, Art. 7, I, b (100%)

* Definição da Instituição financeira. Quanto mais próximo do 5, maior o risco de mercado.

2

INFORMAÇÕES	BB AÇÕES EXPORTAÇÃO FIC FI	BB AÇÕES VALE FI	BB AÇÕES ENERGIA FI	BB AÇÕES SETOR FINANCEIRO FIC FI
CNPJ	05.100.213/0001-09	04.881.682/0001-40	02.020.528/0001-58	08.973.948/0001-35
SEGMENTO	Renda Variável	Renda Variável	Renda Variável	Renda Variável
CLASSIFICAÇÃO	Fundo de Ações	Fundo de Ações	Fundo de Ações	Fundo de Ações
ÍNDICE	IBOVESPA	VALE3	IEE	IFNC
PÚBLICO ALVO	Público Geral	Público Geral	Público Geral	Público Geral
ADMINISTRADOR	BB GESTAO DE RECURSOS DTVM S.A	BB GESTAO DE RECURSOS DTVM S.A	BB GESTAO DE RECURSOS DTVM S.A	BB GESTAO DE RECURSOS DTVM S.A
CNPJ	30.822.936/0001-69	30.822.936/0001-69	30.822.936/0001-69	30.822.936/0001-69
GESTOR	BB GESTAO DE RECURSOS DTVM S.A	BB GESTAO DE RECURSOS DTVM S.A	BB GESTAO DE RECURSOS DTVM S.A	BB GESTAO DE RECURSOS DTVM S.A
CNPJ	30.822.936/0001-69	30.822.936/0001-69	30.822.936/0001-69	30.822.936/0001-69
CUSTODIANTE	BANCO DO BRASIL S.A.	BANCO DO BRASIL S.A.	BANCO DO BRASIL S.A.	BANCO DO BRASIL S.A.
CNPJ	00.000.000/0001-91	00.000.000/0001-91	00.000.000/0001-91	00.000.000/0001-91
DISTRIBUIDOR	Banco do Brasil S.A.	Banco do Brasil S.A.	Banco do Brasil S.A.	Banco do Brasil S.A.
CNPJ	00.000.000/0001.91	00.000.000/0001.91	00.000.000/0001.91	00.000.000/0001.91
AUDITORIA	PRICEWATERHOUSECOO PERS AUDITORES INDEPENDENTES LTDA	PRICEWATERHOUSECOO PERS AUDITORES INDEPENDENTES LTDA	PRICEWATERHOUSECOO PERS AUDITORES INDEPENDENTES LTDA	PRICEWATERHOUSECOO PERS AUDITORES INDEPENDENTES LTDA
DATA DE INÍCIO	22/07/2002	26/02/2002	16/10/1997	02/10/2007
TAXA DE ADMINISTRAÇÃO	2,00% a.a.	2,00% a.a.	2,00% a.a.	1,00% a.a.
TAXA DE PERFORMANCE	Não Possui	Não Possui	Não Possui	Não Possui
APLICAÇÃO INICIAL	0,01	0,01	0,01	0,01
APLICAÇÕES ADICIONAIS	0,01	0,01	0,01	0,01
RESGATE MÍNIMO	0,01	0,01	0,01	0,01
SALDO MÍNIMO	0,01	0,01	0,01	0,01
CARÊNCIA	Não possui	Não possui	Não possui	Não possui
CRÉDITO DO RESGATE	D+3 (Três dias úteis após a solicitação)	D+4 (Quatro dias úteis após a solicitação)	D+4 (Quatro dias úteis após a solicitação)	D+3 (Três dias úteis após a solicitação)
RISCO DE MERCADO*	5 - Muito Alto	5 - Muito Alto	5 - Muito Alto	5 - Muito Alto
ENQUADRAMENTO LEGAL	F.I. Ações, Art. 8, I (30% e 20% por Fundo)	F.I. Ações, Art. 8, I (30% e 20% por Fundo)	F.I. Ações, Art. 8, I (30% e 20% por Fundo)	F.I. Ações, Art. 8, I (30% e 20% por Fundo)

* Definição da Instituição financeira. Quanto mais próximo do 5, maior o risco de mercado.

7

3

INFORMAÇÕES	BB AÇÕES PETROBRAS I FI	BB AÇÕES TECNOLOGIA BDR NÍVEL I FI	FI CAIXA BRASIL TÍTULOS PÚBLICOS RF LP	FI CAIXA BRASIL IRF - M 1 TP RF
CNPJ	30.518.554/0001-46	01.578.474/0001-88	05.164.356/0001-84	10.740.670/0001-06
SEGMENTO	Renda Variável	Investimento no Exterior	Renda Fixa	Renda Fixa
CLASSIFICAÇÃO	Fundo de Ações	Fundo de Ações	Fundo de Renda Fixa	Fundo de Renda Fixa
ÍNDICE	PETR3	IBOVESPA	CDI	IRF-M 1
PÚBLICO ALVO	Público Geral	Público Geral	Público Geral	Público Geral
ADMINISTRADOR	BB GESTAO DE RECURSOS DTVM S.A	BB GESTAO DE RECURSOS DTVM S.A	CAIXA ECONOMICA FEDERAL	CAIXA ECONOMICA FEDERAL
CNPJ	30.822.936/0001-69	30.822.936/0001-69	00.360.305/0001-04	00.360.305/0001-04
GESTOR	BB GESTAO DE RECURSOS DTVM S.A	BB GESTAO DE RECURSOS DTVM S.A	CAIXA DISTRIBUIDORA DE TÍTULOS E VALORES	CAIXA DISTRIBUIDORA DE TÍTULOS E VALORES
CNPJ	30.822.936/0001-69	30.822.936/0001-69	42.040.639/0001-40	42.040.639/0001-40
CUSTODIANTE	BANCO DO BRASIL S.A.	BANCO DO BRASIL S.A.	CAIXA ECONOMICA FEDERAL	CAIXA ECONOMICA FEDERAL
CNPJ	00.000.000/0001-91	00.000.000/0001-91	00.360.305/0001-04	00.360.305/0001-04
DISTRIBUIDOR	Banco do Brasil S.A.	Banco do Brasil S.A.	Caixa Econômica Federal	Caixa Econômica Federal
CNPJ	00.000.000/0001.91	00.000.000/0001.91	00.360.305/0001-04	00.360.305/0001-04
AUDITORIA	KPMG AUDITORES INDEPENDENTES LTDA.	PRICEWATERHOUSECOOPERS AUDITORES INDEPENDENTES LTDA.	KPMG AUDITORES INDEPENDENTES LTDA.	KPMG AUDITORES INDEPENDENTES LTDA.
DATA DE INÍCIO	21/08/2018	25/02/1997	10/02/2006	28/05/2010
TAXA DE ADMINISTRAÇÃO	2,00% a.a.	1,90% a.a.	0,20% a.a.	0,20% a.a.
TAXA DE PERFORMANCE	Não Possui	20% IBOVESPA	Não Possui	Não Possui
APLICAÇÃO INICIAL	0,01	0,01	0,01	1000
APLICAÇÕES ADICIONAIS	0,01	0,01	0,01	0
RESGATE MÍNIMO	0,01	0,01	0,01	0,00
SALDO MÍNIMO	0,01	0,01	0,01	0
CARÊNCIA	Não possui	Não possui	Não possui	Não possui
CRÉDITO DO RESGATE	D+3 (Três dias úteis após a solicitação)	D+3 (Três dias úteis após a solicitação)	D+0 (No mesmo dia da solicitação)	D+0 (No mesmo dia da solicitação)
RISCO DE MERCADO*	5 - Muito Alto	5 - Muito Alto	2 - Baixo	2 - Baixo
ENQUADRAMENTO LEGAL	F.I. Ações, Art. 8, I (30% e 20% por Fundo)	Fundos de Ações - BDR Nível I, Art. 9º, III (10%)	F.I. 100% T.P.F. e/ou Operações Compromissadas, Art. 7, I, b (100%)	F.I. 100% T.P.F. e/ou Operações Compromissadas, Art. 7, I, b (100%)

* Definição da Instituição financeira. Quanto mais próximo do 5, maior o risco de mercado.

4

INFORMAÇÕES	FI CAIXA BRASIL IDKA IPCA 2 A TP RF LP	FI CAIXA BRASIL IMA - B 5 TP RF LP	FI CAIXA BRASIL 2027 TÍTULOS PÚBLICOS RF	FI CAIXA BRASIL 2024 II TP RF
CNPJ	14.386.926/0001-71	11.060.913/0001-10	45.443.514/0001-50	18.598.088/0001-50
SEGMENTO	Renda Fixa	Renda Fixa	Renda Fixa	Renda Fixa
CLASSIFICAÇÃO	Fundo de Renda Fixa	Fundo de Renda Fixa	Fundo de Renda Fixa	Fundo de Renda Fixa
ÍNDICE	IDKA 2	IMA - B 5	IPCA + 5,00% a.a.	IPCA + 6,00% a.a.
PÚBLICO ALVO	Público Geral	Público Geral	Público Geral	Investidor Qualificado
ADMINISTRADOR	CAIXA ECONOMICA FEDERAL	CAIXA ECONOMICA FEDERAL	CAIXA ECONOMICA FEDERAL	CAIXA ECONOMICA FEDERAL
CNPJ	00.360.305/0001-04	00.360.305/0001-04	00.360.305/0001-04	00.360.305/0001-04
GESTOR	CAIXA DISTRIBUIDORA DE TÍTULOS E VALORES	CAIXA DISTRIBUIDORA DE TÍTULOS E VALORES	CAIXA DISTRIBUIDORA DE TÍTULOS E VALORES	CAIXA DISTRIBUIDORA DE TÍTULOS E VALORES
CNPJ	42.040.639/0001-40	42.040.639/0001-40	42.040.639/0001-40	42.040.639/0001-40
CUSTODIANTE	CAIXA ECONOMICA FEDERAL	CAIXA ECONOMICA FEDERAL	CAIXA ECONOMICA FEDERAL	CAIXA ECONOMICA FEDERAL
CNPJ	00.360.305/0001-04	00.360.305/0001-04	00.360.305/0001-04	00.360.305/0001-04
DISTRIBUIDOR	Caixa Econômica Federal	Caixa Econômica Federal	Caixa Econômica Federal	Caixa Econômica Federal
CNPJ	00.360.305/0001-04	00.360.305/0001-04	00.360.305/0001-04	00.360.305/0001-04
AUDITORIA	KPMG AUDITORES INDEPENDENTES LTDA.	KPMG AUDITORES INDEPENDENTES LTDA.	KPMG AUDITORES INDEPENDENTES LTDA.	KPMG AUDITORES INDEPENDENTES LTDA.
DATA DE INÍCIO	16/08/2012	09/07/2010	06/06/2022	25/02/2014
TAXA DE ADMINISTRAÇÃO	0,20% a.a.	0,20% a.a.	0,20% a.a.	0,20% a.a.
TAXA DE PERFORMANCE	Não Possui	Não Possui	Não Possui	Não Possui
APLICAÇÃO INICIAL	1000	1000	300000	1000000
APLICAÇÕES ADICIONAIS	0	0	0,01	0
RESGATE MÍNIMO	0,00	0,00	0,01	0,00
SALDO MÍNIMO	0	0	0,01	0
CARÊNCIA	Não possui	Não possui	Até 16/05/2027	Até dia 15/08/2024
CRÉDITO DO RESGATE	D+0 (No mesmo dia da solicitação)	D+0 (No mesmo dia da solicitação)	D+0 (No mesmo dia da solicitação)	D+0 (No mesmo dia da solicitação)
RISCO DE MERCADO*	3 - Médio	3 - Médio	3 - Médio	1 - Muito baixo
ENQUADRAMENTO LEGAL	F.I. 100% T.P.F. e/ou Operações Compromissadas, Art. 7, I, b (100%)	F.I. 100% T.P.F. e/ou Operações Compromissadas, Art. 7, I, b (100%)	F.I. 100% T.P.F. e/ou Operações Compromissadas, Art. 7, I, b (100%)	F.I. 100% T.P.F. e/ou Operações Compromissadas, Art. 7, I, b (100%)

* Definição da Instituição financeira. Quanto mais próximo do 5, maior o risco de mercado.

INFORMAÇÕES	FI CAIXA BRASIL IRF - M 1 + TP RF LP	FI CAIXA BRASIL IMA - B TP RF LP	FI CAIXA BRASIL 2024 IV TP RF	FI AÇÕES CAIXA BRASIL ETF IBOVESPA
CNPJ	10.577.519/0001-90	10.740.658/0001-93	20.139.595/0001-78	15.154.236/0001-50
SEGMENTO	Renda Fixa	Renda Fixa	Renda Fixa	Renda Variável
CLASSIFICAÇÃO	Fundo de Renda Fixa	Fundo de Renda Fixa	Fundo de Renda Fixa	Fundo de Ações
ÍNDICE	IRF-M 1+	IMA-B	IMA-B	IBOVESPA
PÚBLICO ALVO	Público Geral	Público Geral	Público Geral	Público Geral
ADMINISTRADOR	CAIXA ECONOMICA FEDERAL	CAIXA ECONOMICA FEDERAL	CAIXA ECONOMICA FEDERAL	CAIXA ECONOMICA FEDERAL
CNPJ	00.360.305/0001-04	00.360.305/0001-04	00.360.305/0001-04	00.360.305/0001-04
GESTOR	CAIXA DISTRIBUIDORA DE TÍTULOS E VALORES	CAIXA DISTRIBUIDORA DE TÍTULOS E VALORES	CAIXA DISTRIBUIDORA DE TÍTULOS E VALORES	CAIXA DISTRIBUIDORA DE TÍTULOS E VALORES
CNPJ	42.040.639/0001-40	42.040.639/0001-40	42.040.639/0001-40	42.040.639/0001-40
CUSTODIANTE	CAIXA ECONOMICA FEDERAL	CAIXA ECONOMICA FEDERAL	CAIXA ECONOMICA FEDERAL	CAIXA ECONOMICA FEDERAL
CNPJ	00.360.305/0001-04	00.360.305/0001-04	00.360.305/0001-04	00.360.305/0001-04
DISTRIBUIDOR	Caixa Econômica Federal	Caixa Econômica Federal	Caixa Econômica Federal	Caixa Econômica Federal
CNPJ	00.360.305/0001-04	00.360.305/0001-04	00.360.305/0001-04	00.360.305/0001-04
AUDITORIA	KPMG AUDITORES INDEPENDENTES LTDA.	KPMG AUDITORES INDEPENDENTES LTDA.	KPMG AUDITORES INDEPENDENTES LTDA.	KPMG AUDITORES INDEPENDENTES LTDA.
DATA DE INÍCIO	11/05/2012	08/03/2010	09/03/2015	27/11/2012
TAXA DE ADMINISTRAÇÃO	0,20% a.a.	0,20% a.a.	0,20% a.a.	0,50% a.a.
TAXA DE PERFORMANCE	Não Possui	Não Possui	Não Possui	Não Possui
APLICAÇÃO INICIAL	1000	1000	300000	1000
APLICAÇÕES ADICIONAIS	0	0	0	100
RESGATE MÍNIMO	0,00	0,00	0,00	100,00
SALDO MÍNIMO	0	0	0	500
CARÊNCIA	Não possui	Não possui	Até dia 16/08/2024	Não possui
CRÉDITO DO RESGATE	D+0 (No mesmo dia da solicitação)	D+0 (No mesmo dia da solicitação)	D+1 (No dia seguinte a solicitação)	D+4 (Quatro dias úteis após a solicitação)
RISCO DE MERCADO*	3 - Médio	3 - Médio	3 - Médio	4 - Alto
ENQUADRAMENTO LEGAL	F.I. 100% T.P.F. e/ou Operações Compromissadas, Art. 7, I, b (100%)	F.I. 100% T.P.F. e/ou Operações Compromissadas, Art. 7, I, b (100%)	F.I. 100% T.P.F. e/ou Operações Compromissadas, Art. 7, I, b (100%)	F.I. Ações em Índices de Renda Variável, Art. 8, II (30% e 20% por Fundo)

* Definição da Instituição financeira. Quanto mais próximo do 5, maior o risco de mercado.

6

INFORMAÇÕES	FI AÇÕES CAIXA INFRAESTRUTURA	FI AÇÕES CAIXA DIVIDENDOS	FI AÇÕES CAIXA CONSUMO	FI AÇÕES CAIXA CONSTRUÇÃO CIVIL
CNPJ	10.551.382/0001-03	05.900.798/0001-41	10.577.512/0001-79	10.551.375/0001-01
SEGMENTO	Renda Variável	Renda Variável	Renda Variável	Renda Variável
CLASSIFICAÇÃO	Fundo de Ações	Fundo de Ações	Fundo de Ações	Fundo de Ações
ÍNDICE	IBOVESPA	IDIV	ICON	IBOVESPA
PÚBLICO ALVO	Público Geral	Público Geral	Público Geral	Público Geral
ADMINISTRADOR	CAIXA ECONOMICA FEDERAL	CAIXA ECONOMICA FEDERAL	CAIXA ECONOMICA FEDERAL	CAIXA ECONOMICA FEDERAL
CNPJ	00.360.305/0001-04	00.360.305/0001-04	00.360.305/0001-04	00.360.305/0001-04
GESTOR	CAIXA DISTRIBUIDORA DE TÍTULOS E VALORES	CAIXA DISTRIBUIDORA DE TÍTULOS E VALORES	CAIXA DISTRIBUIDORA DE TÍTULOS E VALORES	CAIXA DISTRIBUIDORA DE TÍTULOS E VALORES
CNPJ	42.040.639/0001-40	42.040.639/0001-40	42.040.639/0001-40	42.040.639/0001-40
CUSTODIANTE	CAIXA ECONOMICA FEDERAL	CAIXA ECONOMICA FEDERAL	CAIXA ECONOMICA FEDERAL	CAIXA ECONOMICA FEDERAL
CNPJ	00.360.305/0001-04	00.360.305/0001-04	00.360.305/0001-04	00.360.305/0001-04
DISTRIBUIDOR	Caixa Econômica Federal	Caixa Econômica Federal	Caixa Econômica Federal	Caixa Econômica Federal
CNPJ	00.360.305/0001-04	00.360.305/0001-04	00.360.305/0001-04	00.360.305/0001-04
AUDITORIA	KPMG AUDITORES INDEPENDENTES LTDA.	KPMG AUDITORES INDEPENDENTES LTDA.	KPMG AUDITORES INDEPENDENTES LTDA.	KPMG AUDITORES INDEPENDENTES LTDA.
DATA DE INÍCIO	19/04/2010	03/10/2003	26/04/2012	22/06/2009
TAXA DE ADMINISTRAÇÃO	2,00% a.a.	1,50% a.a.	1,60% a.a.	2,00% a.a.
TAXA DE PERFORMANCE	Não Possui	Não Possui	Não Possui	Não Possui
APLICAÇÃO INICIAL	100	1000	100	100
APLICAÇÕES ADICIONAIS	100	100	100	100
RESGATE MÍNIMO	100,00	100,00	100,00	100,00
SALDO MÍNIMO	50	500	50	50
CARÊNCIA	Não possui	Não possui	Não possui	Não possui
CRÉDITO DO RESGATE	D+3 (Três dias úteis após a solicitação)	D+4 (Quatro dias úteis após a solicitação)	D+3 (Três dias úteis após a solicitação)	D+3 (Três dias úteis após a solicitação)
RISCO DE MERCADO*	4 - Alto	4 - Alto	4 - Alto	4 - Alto
ENQUADRAMENTO LEGAL	F.I. Ações, Art. 8, I (30% e 20% por Fundo)	F.I. Ações, Art. 8, I (30% e 20% por Fundo)	F.I. Ações, Art. 8, I (30% e 20% por Fundo)	F.I. Ações, Art. 8, I (30% e 20% por Fundo)

* Definição da Instituição financeira. Quanto mais próximo do 5, maior o risco de mercado.

7

INFORMAÇÕES	FI AÇÕES CAIXA SMALL CAPS ATIVO	FIC FI CAIXA CAPITAL PROTEGIDO CESTA AGRO MULT LP	FI AÇÕES CAIXA INSTITUCIONAL BDR NÍVEL I	BRANCO INSTITUCIONAL FIC FI RF IMA - B 5
CNPJ	15.154.220/0001-47	42.229.068/0001-97	17.502.937/0001-68	20.216.216/0001-04
SEGMENTO	Renda Variável	Investimentos Estruturados	Investimento no Exterior	Renda Fixa
CLASSIFICAÇÃO	Fundo de Ações	Fundo Multimercado	Fundo de Ações	Fundo de Renda Fixa
ÍNDICE	SMLL	Multimercado	BDR	IMA - B 5
PÚBLICO ALVO	Público Geral	Público Geral	Público Geral	Público Geral
ADMINISTRADOR	CAIXA ECONOMICA FEDERAL	CAIXA ECONOMICA FEDERAL	CAIXA ECONOMICA FEDERAL	BANCO BRADESCO S.A.
CNPJ	00.360.305/0001-04	00.360.305/0001-04	00.360.305/0001-04	60.746.948/0001-12
GESTOR	CAIXA DISTRIBUIDORA DE TÍTULOS E VALORES	CAIXA DISTRIBUIDORA DE TÍTULOS E VALORES	CAIXA DISTRIBUIDORA DE TÍTULOS E VALORES	BRAM - BRADESCO ASSET MANAGEMENT S.A.
CNPJ	42.040.639/0001-40	42.040.639/0001-40	42.040.639/0001-40	62.375.134/0001-44
CUSTODIANTE	CAIXA ECONOMICA FEDERAL	CAIXA ECONOMICA FEDERAL	CAIXA ECONOMICA FEDERAL	BANCO BRADESCO S.A.
CNPJ	00.360.305/0001-04	00.360.305/0001-04	00.360.305/0001-04	60.746.948/0001-12
DISTRIBUIDOR	Caixa Econômica Federal	Caixa Econômica Federal	Caixa Econômica Federal	Banco Bradesco S.A.
CNPJ	00.360.305/0001-04	00.360.305/0001-04	00.360.305/0001-04	60.746.948/0001-12
AUDITORIA	KPMG AUDITORES INDEPENDENTES LTDA.	KPMG AUDITORES INDEPENDENTES LTDA.	KPMG AUDITORES INDEPENDENTES LTDA.	ERNST & YOUNG AUDITORES INDEPENDENTES S/S
DATA DE INÍCIO	01/11/2012	04/07/2022	24/06/2013	08/08/2014
TAXA DE ADMINISTRAÇÃO	1,50% a.a.	0,90% a.a.	0,70% a.a.	0,20% a.a.
TAXA DE PERFORMANCE	Não Possui	Não Possui	Não Possui	Não Possui
APLICAÇÃO INICIAL	1000	5000	1000	50000
APLICAÇÕES ADICIONAIS	100	500	100	5000
RESGATE MÍNIMO	100,00	500,00	100,00	0,00
SALDO MÍNIMO	500	4000	500	5000
CARÊNCIA	Não possui	28 meses	Não possui	Não possui
CRÉDITO DO RESGATE	D+3 (Três dias úteis após a solicitação)	D+2 (Dois dias úteis após a solicitação)	D+3 (Três dias úteis após a solicitação)	D+1 (No dia seguinte a solicitação)
RISCO DE MERCADO*	5 - Muito Alto	4 - Alto	4 - Alto	2 - Baixo
ENQUADRAMENTO LEGAL	F.I. Ações, Art. 8, I (30% e 20% por Fundo)	F.I. e F.I.C FI Multimercados, Art. 10, I (10%)	Fundos de Ações - BDR Nível I, Art. 9, III (10%)	F.I. de Renda Fixa, Art. 7, III, a (60% e 20% por Fundo)

* Definição da Instituição financeira. Quanto mais próximo do 5, maior o risco de mercado.

INFORMAÇÕES	SICREDI - FI INSTITUCIONAL RF REF IRF - M 1	SICREDI - FI INSTITUCIONAL RF REF IRF - M LP	SICREDI - FIC FI INSTITUCIONAL RF REF IMA - B LP	SICREDI SCHRODERS IBOVSPA - FI AÇÕES
CNPJ	19.196.599/0001-09	13.081.159/0001-20	11.087.118/0001-15	06.051.151/0001-55
SEGMENTO	Renda Fixa	Renda Fixa	Renda Fixa	Renda Variável
CLASSIFICAÇÃO	Fundo de Renda Fixa	Fundo de Renda Fixa	Fundo de Renda Fixa	Fundo de Ações
ÍNDICE	IRF – M 1	IRF – M	IMA – B	IBOV
PÚBLICO ALVO	Público Geral	Público Geral	Público Geral	Público Geral
ADMINISTRADOR	BANCO COOPERATIVO SICREDI S.A.	BANCO COOPERATIVO SICREDI S.A.	BANCO COOPERATIVO SICREDI S.A.	BANCO COOPERATIVO SICREDI S.A.
CNPJ	01.181.521/0001-55	01.181.521/0001-55	01.181.521/0001-55	01.181.521/0001-55
GESTOR	CONFEDERAÇÃO INTERESTADUAL DAS	CONFEDERAÇÃO INTERESTADUAL DAS	CONFEDERAÇÃO INTERESTADUAL DAS	SCHRODER INVESTMENT MANAGEMENT BRASIL
CNPJ	03.795.072/0001-60	03.795.072/0001-60	03.795.072/0001-60	92.886.662/0001-29
CUSTODIANTE	BANCO COOPERATIVO SICREDI S.A.	BANCO COOPERATIVO SICREDI S.A.	BANCO COOPERATIVO SICREDI S.A.	BANCO COOPERATIVO SICREDI S.A.
CNPJ	01.181.521/0001-55	01.181.521/0001-55	01.181.521/0001-55	01.181.521/0001-55
DISTRIBUIDOR	Banco Cooperativo Sicredi S.A.	Banco Cooperativo Sicredi S.A.	Banco Cooperativo Sicredi S.A.	Banco Cooperativo Sicredi S.A.
CNPJ	01.181.521/0001-55	01.181.521/0001-55	01.181.521/0001-55	01.181.521/0001-55
AUDITORIA	DELOITTE TOUCHE TOHMATSU AUDITORES INDEPENDENTES LTDA	DELOITTE TOUCHE TOHMATSU AUDITORES INDEPENDENTES LTDA	DELOITTE TOUCHE TOHMATSU AUDITORES INDEPENDENTES LTDA	DELOITTE TOUCHE TOHMATSU AUDITORES INDEPENDENTES LTDA
DATA DE INÍCIO	27/02/2014	24/01/2011	18/12/2009	30/09/2011
TAXA DE ADMINISTRAÇÃO	0,18% a.a.	0,18% a.a.	0,18% a.a.	1,50% a.a.
TAXA DE PERFORMANCE	Não possui	Não possui	Não possui	Não possui
APLICAÇÃO INICIAL	50000	50000	50000	500
APLICAÇÕES ADICIONAIS	5000	5000	5000	100
RESGATE MÍNIMO	5.000,00	5.000,00	5.000,00	100,00
SALDO MÍNIMO	50000	50000	50000	300
CARÊNCIA	Não possui	Não possui	Não possui	Não possui
CRÉDITO DO RESGATE	D+1 (No dia seguinte a solicitação)	D+1 (No dia seguinte a solicitação)	D+1 (No dia seguinte a solicitação)	D+3 (Três dias úteis após a solicitação)
RISCO DE MERCADO*	2 - Baixo	2 - Baixo	2 - Baixo	4 - Alto
ENQUADRAMENTO LEGAL	F.I. de Renda Fixa, Art. 7, III, a (60% e 20% por Fundo)	F.I. de Renda Fixa, Art. 7, III, a (60% e 20% por Fundo)	F.I. de Renda Fixa, Art. 7, III, a (60% e 20% por Fundo)	F.I. Ações, Art. 8, I (30% e 20% por Fundo)

* Definição da Instituição financeira. Quanto mais próximo do 5, maior o risco de mercado.

INFORMAÇÕES	ITAÚ INSTITUCIONAL ALOCAÇÃO DINÂMICA RF FIC FI	ITAÚ INSTITUCIONAL AÇÕES PHOENIX FIC FI	ITAÚ AÇÕES DUNAMIS FIC FI	ITAÚ PRIVATE MULTIMERCADO S&P500® BRL FIC FI
CNPJ	21.838.150/0001-49	23.731.629/0001-07	24.571.992/0001-75	26.269.692/0001-61
SEGMENTO	Renda Fixa	Renda Variável	Renda Variável	Investimentos Estruturados
CLASSIFICAÇÃO	Fundo de Renda Fixa	Fundo de Ações	Fundo de Ações	Fundo Multimercado
ÍNDICE	IPCA	IBOVESPA	IBOVESPA	S&P 500
PÚBLICO ALVO	Público Geral	Público Geral	Público Geral	Público Geral
ADMINISTRADOR	ITAÚ UNIBANCO S.A.	ITAÚ UNIBANCO S.A.	ITAÚ UNIBANCO S.A.	ITAÚ UNIBANCO S.A.
CNPJ	60.701.190/0001-04	60.701.190/0001-04	60.701.190/0001-04	60.701.190/0001-04
GESTOR	ITAÚ UNIBANCO ASSET MANAGEMENT LTDA.	ITAÚ UNIBANCO S.A.	ITAÚ UNIBANCO ASSET MANAGEMENT LTDA.	ITAÚ UNIBANCO ASSET MANAGEMENT LTDA.
CNPJ	40.430.971/0001-96	60.701.190/0001-04	40.430.971/0001-96	40.430.971/0001-96
CUSTODIANTE	ITAÚ UNIBANCO S.A.	ITAÚ UNIBANCO S.A.	ITAÚ UNIBANCO S.A.	ITAÚ UNIBANCO S.A.
CNPJ	60.701.190/0001-04	60.701.190/0001-04	60.701.190/0001-04	60.701.190/0001-04
DISTRIBUIDOR	Itaú Unibanco S.A.	Itaú Unibanco S.A.	Itaú Unibanco S.A.	Itaú Unibanco S.A.
CNPJ	60.701.190/0001-04	60.701.190/0001-04	60.701.190/0001-04	60.701.190/0001-04
AUDITORIA	DELOITTE TOUCHE TOHMATSU AUDITORES INDEPENDENTES LTDA	ERNST & YOUNG AUDITORES INDEPENDENTES S/S	DELOITTE TOUCHE TOHMATSU AUDITORES INDEPENDENTES LTDA	DELOITTE TOUCHE TOHMATSU AUDITORES INDEPENDENTES LTDA
DATA DE INÍCIO	01/06/2015	04/08/2016	12/09/2016	31/01/2017
TAXA DE ADMINISTRAÇÃO	0,40% a.a.	2,00% a.a.	2,00% a.a.	0,80% a.a.
TAXA DE PERFORMANCE	Não possui	20% IBOVESPA	20% IBOVESPA	Não possui
APLICAÇÃO INICIAL	5000	50000	1	5000
APLICAÇÕES ADICIONAIS	1	1	1	1
RESGATE MÍNIMO	1,00	1,00	1,00	1,00
SALDO MÍNIMO	1	250	1	1
CARÊNCIA	Não possui	Não possui	Não possui	Não possui
CRÉDITO DO RESGATE	D+1 (No dia seguinte a solicitação)	D+23 (Vinte e três dias úteis após a solicitação)	D+23 (Vinte e três dias úteis após a solicitação)	D+1 (No dia seguinte a solicitação)
RISCO DE MERCADO*	2 - Baixo	5 - Muito Alto	5 - Muito Alto	4 - Alto
ENQUADRAMENTO LEGAL	F.I. 100% T.P.F. e/ou Operações Compromissadas, Art. 7, I, b (100%)	F.I. Ações, Art. 8, I (30% e 20% por Fundo)	F.I. Ações, Art. 8, I (30% e 20% por Fundo)	F.I. e F.I.C FI Multimercados, Art. 10, I (10%)

* Definição da Instituição financeira. Quanto mais próximo do 5, maior o risco de mercado.

4.1 - MOVIMENTAÇÃO DA CARTEIRA - RF - CAIXA ECONÔMICA FEDERAL

FI CAIXA BRASIL IMA - B TP RF LP							
1	SALDO INICIAL (R\$)	Aportes (R\$)	Resgates (R\$)	Rentabilidade (R\$)	SALDO FINAL (R\$)	Taxa de Retorno	
JANEIRO	25.548.711,65	-	-	8.393,11	25.540.318,54	-0,033%	
FEVEREIRO	25.540.318,54	-	-	321.126,71	25.861.445,25	1,257%	
MARÇO	25.861.445,25	-	-	685.164,71	26.546.609,96	2,649%	

FI CAIXA BRASIL IMA - B 5 TP RF LP							
2	SALDO INICIAL (R\$)	Aportes (R\$)	Resgates (R\$)	Rentabilidade (R\$)	SALDO FINAL (R\$)	Taxa de Retorno	
JANEIRO	13.237.219,45	-	-	181.984,13	13.419.203,58	1,375%	
FEVEREIRO	13.419.203,58	-	-	186.617,91	13.605.821,49	1,391%	
MARÇO	13.605.821,49	-	895.000,00	203.101,94	12.913.923,43	1,598%	

FI CAIXA BRASIL TÍTULOS PÚBLICOS RF LP							
3	SALDO INICIAL (R\$)	Aportes (R\$)	Resgates (R\$)	Rentabilidade (R\$)	SALDO FINAL (R\$)	Taxa de Retorno	
JANEIRO	7.295.586,03	-	787.550,00	81.070,36	6.589.106,39	1,246%	
FEVEREIRO	6.589.106,39	1.476.000,00	944.000,00	63.881,42	7.184.987,81	0,970%	
MARÇO	7.184.987,81	730.662,55	-	84.248,34	7.999.898,70	1,173%	

FI CAIXA BRASIL IRF - M 1 TP RF						
4	SALDO INICIAL (R\$)	Aportes (R\$)	Resgates (R\$)	Rentabilidade (R\$)	SALDO FINAL (R\$)	Taxa de Retorno
JANEIRO	391.299,23	-	-	4.387,32	395.686,55	1,121%
FEVEREIRO	395.686,55	1.603.233,81	946.839,81	5.268,21	1.057.348,76	1,331%
MARÇO	1.057.348,76	-	-	12.754,71	1.070.103,47	1,206%

FI CAIXA BRASIL IRF - M 1 + TP RF LP						
5	SALDO INICIAL (R\$)	Aportes (R\$)	Resgates (R\$)	Rentabilidade (R\$)	SALDO FINAL (R\$)	Taxa de Retorno
JANEIRO	5.426.623,49	-	-	39.704,46	5.466.327,95	0,732%
FEVEREIRO	5.466.327,95	-	-	40.550,87	5.506.878,82	0,742%
MARÇO	5.506.878,82	-	-	142.599,58	5.649.478,40	2,589%

FI CAIXA BRASIL IDKA IPCA 2 A TP RF LP						
6	SALDO INICIAL (R\$)	Aportes (R\$)	Resgates (R\$)	Rentabilidade (R\$)	SALDO FINAL (R\$)	Taxa de Retorno
JANEIRO	10.953.944,72	-	-	154.326,75	11.108.271,47	1,409%
FEVEREIRO	11.108.271,47	-	-	167.051,54	11.275.323,01	1,504%
MARÇO	11.275.323,01	-	-	157.169,59	11.432.492,60	1,394%

FI CAIXA BRASIL IRF - M 1 TP RF						
7	SALDO INICIAL (R\$)	Aportes (R\$)	Resgates (R\$)	Rentabilidade (R\$)	SALDO FINAL (R\$)	Taxa de Retorno
JANEIRO	1.518.426,14	260.129,03	-	17.841,67	1.796.396,84	1,175%
FEVEREIRO	1.796.396,84	-	-	17.360,12	1.813.756,96	0,966%
MARÇO	1.813.756,96	-	-	21.879,18	1.835.636,14	1,206%

FI CAIXA BRASIL IRF - M 1 TP RF							
8	SALDO INICIAL (R\$)	Aportes (R\$)	Resgates (R\$)	Rentabilidade (R\$)	SALDO FINAL (R\$)	Taxa de Retorno	
JANEIRO	73.497,61	585.000,00	-	106.997,61	2.050,79	553.550,79	2,790%
FEVEREIRO	553.550,79	-	-	145.100,00	5.268,51	413.719,30	1,290%
MARÇO	413.719,30	-	-	47.000,00	4.962,46	371.681,76	1,353%

FI CAIXA BRASIL IRF - M 1 TP RF						
9	SALDO INICIAL (R\$)	Aportes (R\$)	Resgates (R\$)	Rentabilidade (R\$)	SALDO FINAL (R\$)	Taxa de Retorno
JANEIRO	2.060.478,03	-	-	23.102,49	2.083.580,52	1,121%
FEVEREIRO	2.083.580,52	1.213.688,19	-	24.021,98	3.321.290,69	1,153%
MARÇO	3.321.290,69	561.301,78	-	41.609,96	3.924.202,43	1,253%

FI CAIXA BRASIL 2024 II TP RF						
10	SALDO INICIAL (R\$)	Aportes (R\$)	Resgates (R\$)	Rentabilidade (R\$)	SALDO FINAL (R\$)	Taxa de Retorno
JANEIRO	12.233.848,55	-	-	147.908,32	12.381.756,87	1,209%
FEVEREIRO	12.381.756,87	-	359.047,41	119.445,81	12.142.155,27	0,994%
MARÇO	12.142.155,27	-	-	182.718,13	12.324.873,40	1,505%

FI CAIXA BRASIL 2027 TÍTULOS PÚBLICOS RF						
11	SALDO INICIAL (R\$)	Aportes (R\$)	Resgates (R\$)	Rentabilidade (R\$)	SALDO FINAL (R\$)	Taxa de Retorno
JANEIRO	5.232.628,52	-	-	62.287,53	5.294.916,05	1,190%
FEVEREIRO	5.294.916,05	-	-	90.216,06	5.385.132,11	1,704%
MARÇO	5.385.132,11	-	-	115.562,65	5.500.694,76	2,146%

FI CAIXA BRASIL 2024 IV TP RF						
12	SALDO INICIAL (R\$)	Aportes (R\$)	Resgates (R\$)	Rentabilidade (R\$)	SALDO FINAL (R\$)	Taxa de Retorno
JANEIRO	4.450.153,21	-	-	61.733,30	4.511.886,51	1,387%
FEVEREIRO	4.511.886,51	-	132.043,16	60.324,42	4.440.167,77	1,377%
MARÇO	4.440.167,77	-	-	56.567,30	4.496.735,07	1,274%

4.2 - MOVIMENTAÇÃO DA CARTEIRA - RF - BANCO DO BRASIL

BB PREVIDENCIÁRIO IMA - B 5 LP FIC FI						
13	SALDO INICIAL (R\$)	Aportes (R\$)	Resgates (R\$)	Rentabilidade (R\$)	SALDO FINAL (R\$)	Taxa de Retorno
JANEIRO	18.927.307,37	-	-	260.199,96	19.187.507,33	1,375%
FEVEREIRO	19.187.507,33	-	-	268.410,62	19.455.917,95	1,399%
MARÇO	19.455.917,95	-	448.000,00	289.889,20	19.297.807,15	1,525%

BB PREVIDENCIÁRIO RF IMA - B TP FI						
14	SALDO INICIAL (R\$)	Aportes (R\$)	Resgates (R\$)	Rentabilidade (R\$)	SALDO FINAL (R\$)	Taxa de Retorno
JANEIRO	20.565.331,64	-	-	2.161,66	20.563.169,98	-0,011%
FEVEREIRO	20.563.169,98	-	-	260.605,41	20.823.775,39	1,267%
MARÇO	20.823.775,39	-	-	541.825,76	21.365.601,15	2,602%

BB PREVIDENCIÁRIO RF TP IPCA						
15	SALDO INICIAL (R\$)	Aportes (R\$)	Resgates (R\$)	Rentabilidade (R\$)	SALDO FINAL (R\$)	Taxa de Retorno
JANEIRO	12.247.900,45	-	-	183.808,10	12.431.708,55	1,501%
FEVEREIRO	12.431.708,55	-	-	113.733,73	12.545.442,28	0,915%
MARÇO	12.545.442,28	-	-	148.571,98	12.694.014,26	1,184%

BB PREVIDENCIÁRIO RF IRF - M 1 TP FIC FI							
16	SALDO INICIAL (R\$)	Aportes (R\$)		Resgates (R\$)	Rentabilidade (R\$)	SALDO FINAL (R\$)	Taxa de Retorno
JANEIRO	1.953.615,81	20.306,27	-	432.250,00	20.447,80	1.562.119,88	1,326%
FEVEREIRO	1.562.119,88	-	-	517.000,00	14.476,30	1.059.596,18	1,385%
MARÇO	1.059.596,18	1.232.000,00	-	448.000,00	14.827,01	1.858.423,19	1,399%

BB PREVIDENCIÁRIO RF IRF - M 1 TP FIC FI							
17	SALDO INICIAL (R\$)	Aportes (R\$)		Resgates (R\$)	Rentabilidade (R\$)	SALDO FINAL (R\$)	Taxa de Retorno
JANEIRO	136.259,28	570.000,00	-	151.559,28	2.772,99	557.472,99	2,035%
FEVEREIRO	557.472,99	-	-	30.600,00	5.309,74	532.182,73	1,008%
MARÇO	532.182,73	-	-	45.000,00	6.263,53	493.446,26	1,286%

4.3 - MOVIMENTAÇÃO DA CARTEIRA - RF - SICREDI

SICREDI - FIC FI INSTITUCIONAL RF REF IMA - B LP						
18	SALDO INICIAL (R\$)	Aportes (R\$)	Resgates (R\$)	Rentabilidade (R\$)	SALDO FINAL (R\$)	Taxa de Retorno
JANEIRO	3.158.867,65	-	-	3.131,58	3.155.736,07	-0,099%
FEVEREIRO	3.155.736,07	-	-	39.315,48	3.195.051,55	1,246%
MARÇO	3.195.051,55	-	-	84.498,74	3.279.550,29	2,645%

SICREDI - FI INSTITUCIONAL RF REF IRF - M LP						
19	SALDO INICIAL (R\$)	Aportes (R\$)	Resgates (R\$)	Rentabilidade (R\$)	SALDO FINAL (R\$)	Taxa de Retorno
JANEIRO	6.517.648,80	-	-	57.778,12	6.575.426,92	0,886%
FEVEREIRO	6.575.426,92	-	-	56.511,49	6.631.938,41	0,859%
MARÇO	6.631.938,41	-	-	142.648,14	6.774.586,55	2,151%

SICREDI - FI INSTITUCIONAL RF REF IRF - M 1						
20	SALDO INICIAL (R\$)	Aportes (R\$)	Resgates (R\$)	Rentabilidade (R\$)	SALDO FINAL (R\$)	Taxa de Retorno
JANEIRO	5.629.036,69	-	-	61.914,44	5.690.951,13	1,100%
FEVEREIRO	5.690.951,13	-	-	54.849,74	5.745.800,87	0,964%
MARÇO	5.745.800,87	-	-	70.101,42	5.815.902,29	1,220%

4.4 - MOVIMENTAÇÃO DA CARTEIRA - RF - BRADESCO

BRADESCO INSTITUCIONAL FIC FI RF IMA - B 5						
21	SALDO INICIAL (R\$)	Aportes (R\$)	Resgates (R\$)	Rentabilidade (R\$)	SALDO FINAL (R\$)	Taxa de Retorno
JANEIRO	1.474.586,52	-	-	20.100,69	1.494.687,21	1,363%
FEVEREIRO	1.494.687,21	-	-	20.755,00	1.515.442,21	1,389%
MARÇO	1.515.442,21	-	-	22.653,66	1.538.095,87	1,495%

4.5 - MOVIMENTAÇÃO DA CARTEIRA - RF - OUTROS

ITAÚ INSTITUCIONAL ALOCAÇÃO DINÂMICA RF FIC FI						
22	SALDO INICIAL (R\$)	Aportes (R\$)	Resgates (R\$)	Rentabilidade (R\$)	SALDO FINAL (R\$)	Taxa de Retorno
JANEIRO	4.811.432,74	-	-	24.149,30	4.835.582,04	0,502%
FEVEREIRO	4.835.582,04	-	-	55.209,63	4.890.791,67	1,142%
MARÇO	4.890.791,67	-	-	119.052,61	5.009.844,28	2,434%

4.7 - MOVIMENTAÇÃO DA CARTEIRA - RF - RENDA VARIÁVEL

BB AÇÕES TECNOLOGIA BDR NÍVEL I FI						
23	SALDO INICIAL (R\$)	Aportes (R\$)	Resgates (R\$)	Rentabilidade (R\$)	SALDO FINAL (R\$)	Taxa de Retorno
JANEIRO	751.729,94	-	-	57.252,50	808.982,44	7,616%
FEVEREIRO	808.982,44	-	-	15.237,42	793.745,02	-1,884%
MARÇO	793.745,02	-	-	43.606,64	837.351,66	5,494%

BB AÇÕES ENERGIA FI						
24	SALDO INICIAL (R\$)	Aportes (R\$)	Resgates (R\$)	Rentabilidade (R\$)	SALDO FINAL (R\$)	Taxa de Retorno
JANEIRO	1.560.967,05	-	-	387,17	1.560.579,88	-0,025%
FEVEREIRO	1.560.579,88	-	-	107.500,18	1.453.079,70	-6,888%
MARÇO	1.453.079,70	-	-	17.262,39	1.470.342,09	1,188%

BB AÇÕES EXPORTAÇÃO FIC FI						
25	SALDO INICIAL (R\$)	Aportes (R\$)	Resgates (R\$)	Rentabilidade (R\$)	SALDO FINAL (R\$)	Taxa de Retorno
JANEIRO	823.920,77	-	-	46.657,45	870.578,22	5,663%
FEVEREIRO	870.578,22	-	-	42.810,43	827.767,79	-4,917%
MARÇO	827.767,79	-	-	32.343,95	795.423,84	-3,907%

BB AÇÕES VALE FI						
26	SALDO INICIAL (R\$)	Aportes (R\$)	Resgates (R\$)	Rentabilidade (R\$)	SALDO FINAL (R\$)	Taxa de Retorno
JANEIRO	199.110,98	-	-	12.159,57	211.270,55	6,107%
FEVEREIRO	211.270,55	-	-	20.629,62	190.640,93	-9,765%
MARÇO	190.640,93	-	-	7.414,62	183.226,31	-3,889%

BB AÇÕES SETOR FINANCEIRO FIC FI						
27	SALDO INICIAL (R\$)	Aportes (R\$)	Resgates (R\$)	Rentabilidade (R\$)	SALDO FINAL (R\$)	Taxa de Retorno
JANEIRO	2.016.552,28	-	-	28.894,12	2.045.446,40	1,433%
FEVEREIRO	2.045.446,40	-	-	113.589,01	1.931.857,39	-5,553%
MARÇO	1.931.857,39	-	-	28.819,20	1.903.038,19	-1,492%

BB AÇÕES PETROBRAS I FI						
28	SALDO INICIAL (R\$)	Aportes (R\$)	Resgates (R\$)	Rentabilidade (R\$)	SALDO FINAL (R\$)	Taxa de Retorno
JANEIRO	1.770.855,90	-	-	89.378,01	1.860.233,91	5,047%
FEVEREIRO	1.860.233,91	-	-	49.339,86	1.810.894,05	-2,652%
MARÇO	1.810.894,05	-	-	140.096,55	1.670.797,50	-7,736%

ITAÚ PRIVATE MULTIMERCADO S&P500® BRL FIC FI						
29	SALDO INICIAL (R\$)	Aportes (R\$)	Resgates (R\$)	Rentabilidade (R\$)	SALDO FINAL (R\$)	Taxa de Retorno
JANEIRO	2.652.941,02	-	-	172.093,82	2.825.034,84	6,487%
FEVEREIRO	2.825.034,84	-	-	50.411,22	2.774.623,62	-1,784%
MARÇO	2.774.623,62	-	-	111.771,85	2.886.395,47	4,028%

ITAÚ INSTITUCIONAL AÇÕES PHOENIX FIC FI						
30	SALDO INICIAL (R\$)	Aportes (R\$)	Resgates (R\$)	Rentabilidade (R\$)	SALDO FINAL (R\$)	Taxa de Retorno
JANEIRO	98.859,18	-	-	4.189,88	103.049,06	4,238%
FEVEREIRO	103.049,06	-	-	9.381,35	93.667,71	-9,104%
MARÇO	93.667,71	-	-	4.746,54	88.921,17	-5,067%

ITAÚ AÇÕES DUNAMIS FIC FI						
31	SALDO INICIAL (R\$)	Aportes (R\$)	Resgates (R\$)	Rentabilidade (R\$)	SALDO FINAL (R\$)	Taxa de Retorno
JANEIRO	3.252.481,31	-	-	78.629,52	3.331.110,83	2,418%
FEVEREIRO	3.331.110,83	-	-	226.528,26	3.104.582,57	-6,800%
MARÇO	3.104.582,57	-	-	121.976,39	2.982.606,18	-3,929%

FI AÇÕES CAIXA DIVIDENDOS						
32	SALDO INICIAL (R\$)	Aportes (R\$)	Resgates (R\$)	Rentabilidade (R\$)	SALDO FINAL (R\$)	Taxa de Retorno
JANEIRO	770.978,49	-	-	43.833,42	814.811,91	5,685%
FEVEREIRO	814.811,91	-	-	61.272,79	753.539,12	-7,520%
MARÇO	753.539,12	-	-	15.522,68	738.016,44	-2,060%

FI AÇÕES CAIXA CONSTRUÇÃO CIVIL						
33	SALDO INICIAL (R\$)	Aportes (R\$)	Resgates (R\$)	Rentabilidade (R\$)	SALDO FINAL (R\$)	Taxa de Retorno
JANEIRO	382.365,93	-	-	22.440,77	404.806,70	5,869%
FEVEREIRO	404.806,70	-	-	19.183,29	385.623,41	-4,739%
MARÇO	385.623,41	-	-	3.452,88	382.170,53	-0,895%

FI AÇÕES CAIXA INFRAESTRUTURA						
34	SALDO INICIAL (R\$)	Aportes (R\$)	Resgates (R\$)	Rentabilidade (R\$)	SALDO FINAL (R\$)	Taxa de Retorno
JANEIRO	941.091,66	-	-	37.760,89	978.852,55	4,012%
FEVEREIRO	978.852,55	-	-	74.095,06	904.757,49	-7,570%
MARÇO	904.757,49	-	-	11.004,01	915.761,50	1,216%

FI AÇÕES CAIXA CONSUMO						
35	SALDO INICIAL (R\$)	Aportes (R\$)	Resgates (R\$)	Rentabilidade (R\$)	SALDO FINAL (R\$)	Taxa de Retorno
JANEIRO	2.000.197,72	-	-	53.619,14	2.053.816,86	2,681%
FEVEREIRO	2.053.816,86	-	-	201.960,24	1.851.856,62	-9,833%
MARÇO	1.851.856,62	-	-	111.810,73	1.740.045,89	-6,038%

FI AÇÕES CAIXA SMALL CAPS ATIVO						
36	SALDO INICIAL (R\$)	Aportes (R\$)	Resgates (R\$)	Rentabilidade (R\$)	SALDO FINAL (R\$)	Taxa de Retorno
JANEIRO	1.602.758,43	-	-	52.954,04	1.655.712,47	3,304%
FEVEREIRO	1.655.712,47	-	-	174.113,99	1.481.598,48	-10,516%
MARÇO	1.481.598,48	-	-	27.107,13	1.454.491,35	-1,830%

FI AÇÕES CAIXA BRASIL ETF IBOVSPA						
37	SALDO INICIAL (R\$)	Aportes (R\$)	Resgates (R\$)	Rentabilidade (R\$)	SALDO FINAL (R\$)	Taxa de Retorno
JANEIRO	1.664.286,22	-	-	52.559,45	1.716.845,67	3,158%
FEVEREIRO	1.716.845,67	-	-	125.997,24	1.590.848,43	-7,339%
MARÇO	1.590.848,43	-	-	44.947,07	1.545.901,36	-2,825%

FI AÇÕES CAIXA INSTITUCIONAL BDR NÍVEL I						
38	SALDO INICIAL (R\$)	Aportes (R\$)	Resgates (R\$)	Rentabilidade (R\$)	SALDO FINAL (R\$)	Taxa de Retorno
JANEIRO	3.299.497,55	-	-	142.452,63	3.441.950,18	4,317%
FEVEREIRO	3.441.950,18	-	-	25.805,07	3.467.755,25	0,750%
MARÇO	3.467.755,25	-	-	110.659,10	3.578.414,35	3,191%

FIC FI CAIXA CAPITAL PROTEGIDO CESTA AGRO MULT LP						
39	SALDO INICIAL (R\$)	Aportes (R\$)	Resgates (R\$)	Rentabilidade (R\$)	SALDO FINAL (R\$)	Taxa de Retorno
JANEIRO	5.856.678,07	-	-	20.401,02	5.836.277,05	-0,348%
FEVEREIRO	5.836.277,05	-	-	2.771,62	5.839.048,67	0,047%
MARÇO	5.839.048,67	-	-	45.165,98	5.884.214,65	0,774%

SICREDI SCHRODERS IBOVESPA - FI AÇÕES						
40	SALDO INICIAL (R\$)	Aportes (R\$)	Resgates (R\$)	Rentabilidade (R\$)	SALDO FINAL (R\$)	Taxa de Retorno
JANEIRO	1.202.868,03	-	-	42.317,59	1.245.185,62	3,518%
FEVEREIRO	1.245.185,62	-	-	103.852,01	1.141.333,61	-8,340%
MARÇO	1.141.333,61	-	-	18.826,52	1.122.507,09	-1,650%

5-TABELA DE RENTABILIDADE

• Renda Fixa

Nº	INVESTIMENTOS	JAN	FEV	MAR	ACUMULADO
1	BB PREVIDENCIÁRIO RF IRF - M 1 TP FIC FI	1,06%	0,96%	1,20%	3,25%
2	BB PREVIDENCIÁRIO IMA - B 5 LP FIC FI	1,37%	1,40%	1,49%	4,32%
3	BB PREVIDENCIÁRIO RF TP IPCA	1,50%	0,91%	1,18%	3,64%
4	BB PREVIDENCIÁRIO RF IMA - B TP FI	-0,01%	1,27%	2,60%	3,89%
11	FI CAIXA BRASIL TÍTULOS PÚBLICOS RF LP	1,12%	0,93%	1,14%	3,22%
12	FI CAIXA BRASIL IRF - M 1 TP RF	1,12%	0,97%	1,21%	3,33%
13	FI CAIXA BRASIL IDKA IPCA 2 A TP RF LP	1,41%	1,50%	1,39%	4,37%
14	FI CAIXA BRASIL IMA - B 5 TP RF LP	1,37%	1,39%	1,50%	4,32%
15	FI CAIXA BRASIL 2027 TÍTULOS PÚBLICOS RF	1,19%	1,70%	2,15%	5,12%
16	FI CAIXA BRASIL 2024 II TP RF	1,21%	-1,94%	1,50%	0,74%
17	FI CAIXA BRASIL IRF - M 1 + TP RF LP	0,73%	0,74%	2,59%	4,10%
18	FI CAIXA BRASIL IMA - B TP RF LP	-0,03%	1,26%	2,65%	3,91%
19	FI CAIXA BRASIL 2024 IV TP RF	1,39%	1,34%	1,27%	4,05%
28	BRADESCO INSTITUCIONAL FIC FI RF IMA - B 5	1,36%	1,39%	1,49%	4,30%
29	SICREDI - FI INSTITUCIONAL RF REF IRF - M 1	1,10%	0,96%	1,22%	3,32%
30	SICREDI - FI INSTITUCIONAL RF REF IRF - M LP	0,89%	0,86%	2,15%	3,95%
31	SICREDI - FIC FI INSTITUCIONAL RF REF IMA - B LP	-0,10%	1,25%	2,64%	3,82%
33	ITAÚ INSTITUCIONAL ALOCAÇÃO DINÂMICA RF FIC FI	0,50%	1,14%	2,43%	4,12%
	CDI	1,12%	0,92%	1,17%	3,24%
	IRF - M 1	1,10%	0,98%	1,23%	3,35%
	IDKA 2	1,44%	1,62%	1,58%	4,71%
	IMA - B 5	1,40%	1,41%	1,52%	4,38%
	IPCA	0,53%	0,84%	0,71%	2,09%
	IPCA + 5,00% a.a.	0,94%	1,25%	1,12%	3,34%
	IPCA + 6,00% a.a.	1,02%	1,33%	1,20%	3,58%
	IRF - M 1+	0,72%	0,79%	2,67%	4,23%
	IRF - M	0,84%	0,86%	2,15%	3,89%
	IMA - B	0,00%	1,28%	2,66%	3,98%

• Renda Variável; Investimentos Estruturados; Imobiliário e Investimentos no Exterior

Nº	INVESTIMENTOS	JAN	FEV	MAR	ACUMULADO
5	BB AÇÕES EXPORTAÇÃO FIC FI	5,66%	-4,92%	-3,91%	-3,46%
6	BB AÇÕES VALE FI	6,11%	-9,76%	-3,89%	-7,98%
7	BB AÇÕES ENERGIA FI	-0,02%	-6,89%	1,19%	-5,80%
8	BB AÇÕES SETOR FINANCEIRO FIC FI	1,43%	-5,55%	-1,49%	-5,63%
9	BB AÇÕES PETROBRAS I FI	5,05%	-2,65%	-7,74%	-5,65%
10	BB AÇÕES TECNOLOGIA BDR NÍVEL I FI	7,62%	-1,88%	5,49%	11,39%
20	FI AÇÕES CAIXA BRASIL ETF IBOVESPA	3,16%	-7,34%	-2,82%	-7,11%
21	FI AÇÕES CAIXA INFRAESTRUTURA	4,01%	-7,57%	1,21%	-2,70%
22	FI AÇÕES CAIXA DIVIDENDOS	5,69%	-7,52%	-2,06%	-4,27%
23	FI AÇÕES CAIXA CONSUMO	2,68%	-9,83%	-6,03%	-13,00%
24	FI AÇÕES CAIXA CONSTRUÇÃO CIVIL	5,87%	-4,74%	-0,89%	-0,04%
25	FI AÇÕES CAIXA SMALL CAPS ATIVO	3,30%	-10,52%	-1,83%	-9,25%
26	FIC FI CAIXA CAPITAL PROTEGIDO CESTA AGRO MULT LP	-0,35%	-0,10%	0,77%	0,32%
27	FI AÇÕES CAIXA INSTITUCIONAL BDR NÍVEL I	4,32%	0,75%	3,19%	8,46%
32	SICREDI SCHRODERS IBOVESPA - FI AÇÕES	3,52%	-8,34%	-1,65%	-6,68%
34	ITAÚ INSTITUCIONAL AÇÕES PHOENIX FIC FI	4,24%	-9,10%	-5,07%	-10,05%
35	ITAÚ AÇÕES DUNAMIS FIC FI	2,42%	-6,80%	-3,93%	-8,30%
36	ITAÚ PRIVATE MULTIMERCADO S&P500® BRL FIC FI	6,49%	-1,78%	4,03%	8,81%
	IBOV	3,37%	-7,49%	-2,91%	-7,16%
	IMOB	7,05%	-4,66%	-0,70%	1,35%
	IDIV	5,89%	-7,55%	-2,02%	-4,08%
	S&P500	6,18%	-2,61%	3,51%	7,04%
	PETR3	5,06%	-2,41%	-7,86%	-5,53%
	SMLL	2,92%	-10,52%	-1,73%	-9,50%
	IFNC	1,46%	-5,57%	-1,29%	-5,43%
	BDR	4,37%	1,15%	2,99%	8,73%

GRÁFICO COMPARATIVO DE RENTABILIDADE DOS ÍNDICES

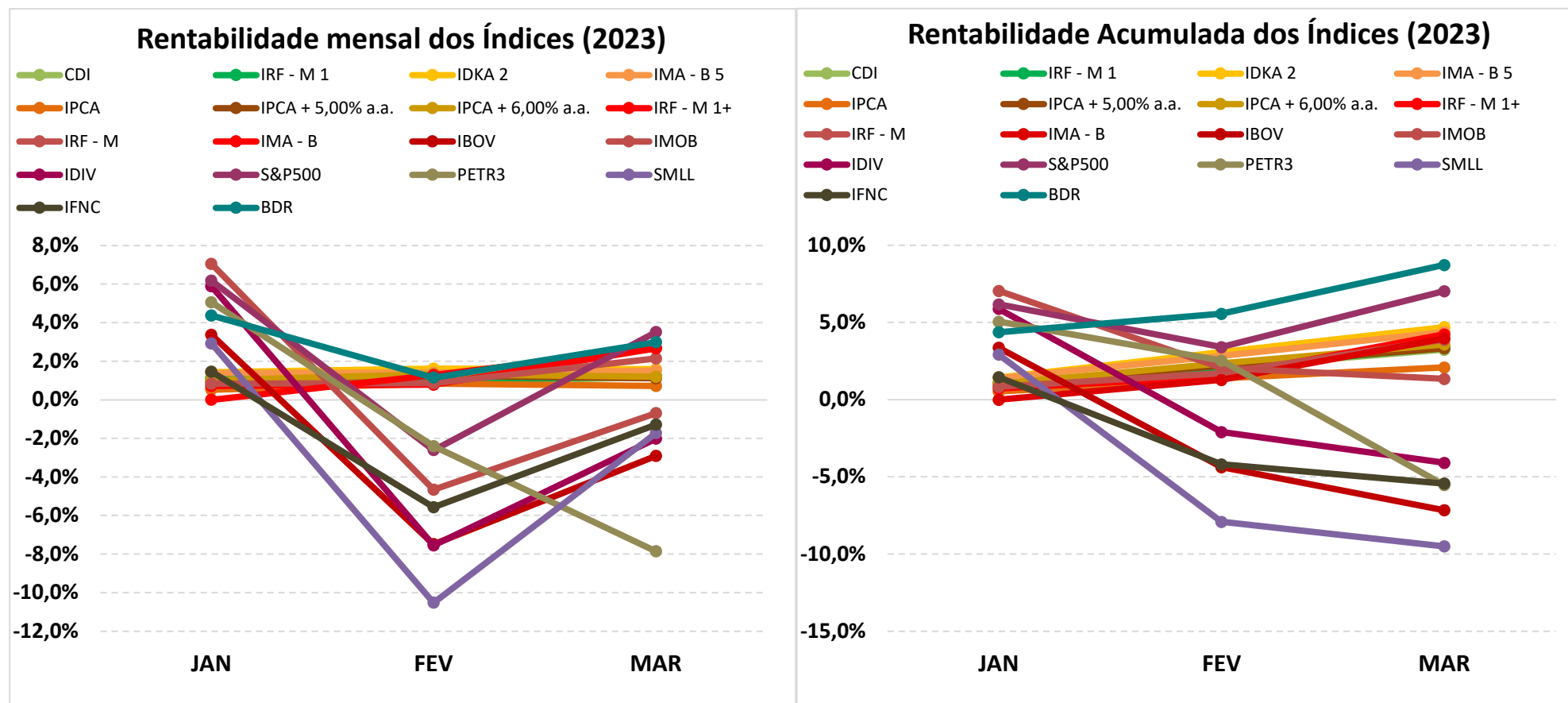

5.1-MELHOR DESEMPENHO TRIMESTRAL DOS INVESTIMENTOS

COMPORTAMENTO MENSAL

FUNDO DE INVESTIMENTO	JAN	FEV	MAR
BB AÇÕES TECNOLOGIA BDR NÍVEL I FI	7,62%	-1,88%	5,49%

Comportamento MENSAL no Trimestre

■ BB AÇÕES TECNOLOGIA BDR NÍVEL I FI

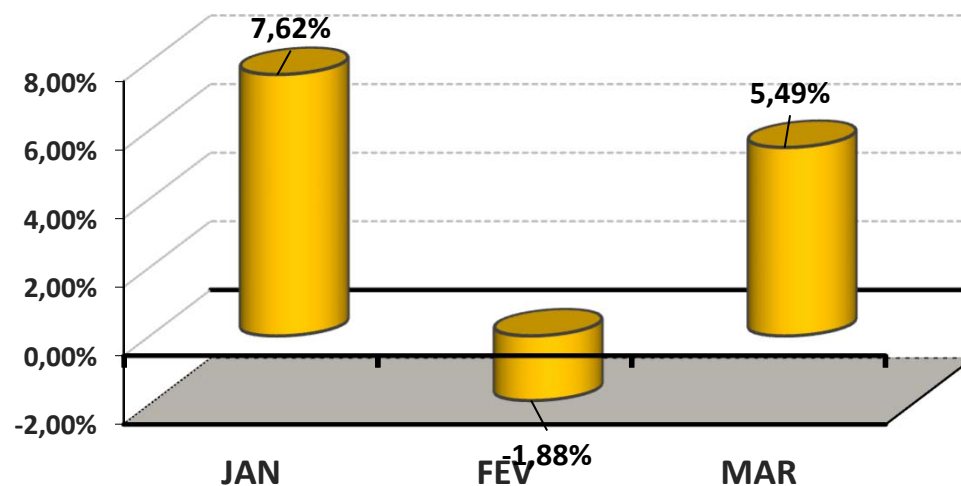

COMPORTAMENTO ACUMULADO

FUNDO DE INVESTIMENTO	JAN	FEV	MAR
BB AÇÕES TECNOLOGIA BDR NÍVEL I FI	7,62%	5,59%	11,39%

Comportamento ACUMULADO no Trimestre

● BB AÇÕES TECNOLOGIA BDR NÍVEL I FI

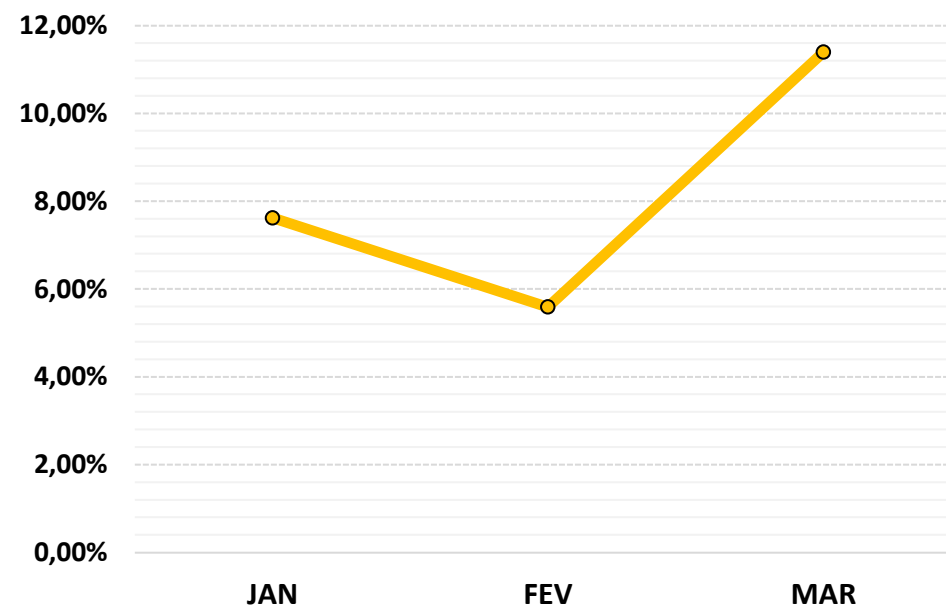

5.2-PIOR DESEMPENHO TRIMESTRAL DOS INVESTIMENTOS

COMPORTAMENTO MENSAL

FUNDO DE INVESTIMENTO	JAN	FEV	MAR
FI AÇÕES CAIXA CONSUMO	2,68%	-9,83%	-6,03%

Comportamento MENSAL no Trimestre

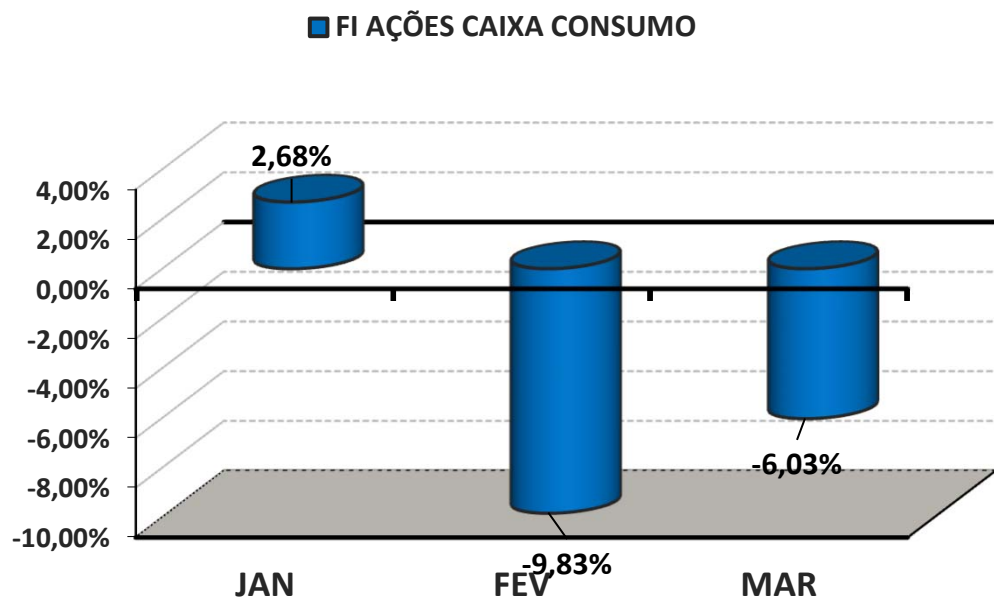

COMPORTAMENTO ACUMULADO

FUNDO DE INVESTIMENTO	JAN	FEV	MAR
FI AÇÕES CAIXA CONSUMO	2,68%	-7,42%	-13,00%

Comportamento ACUMULADO no Trimestre

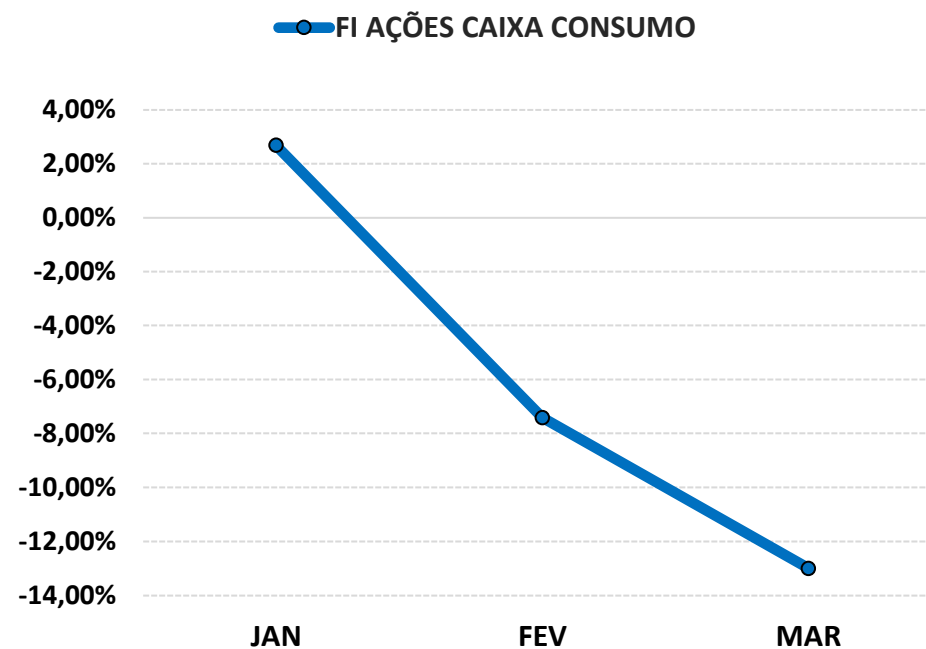

6-ANÁLISE DA CARTEIRA DE INVESTIMENTO - 1º TRIMESTRE - 2023

	JAN	FEV	MAR
MENSAL	1,19%	0,32%	1,47%
CDI	1,12%	0,92%	1,17%
IBOVESPA	3,37%	-7,49%	-2,91%
META ATUARIAL	0,95%	1,26%	1,13%

	JAN	FEV	MAR
ACUMULADO DO TRIMESTRE	1,19%	1,51%	3,00%
CDI	1,12%	2,05%	3,24%
IBOVESPA	3,37%	-4,37%	-7,16%
META ATUARIAL	0,95%	2,22%	3,37%

RENTABILIDADE ACUMULADA DO TRIMESTRE DO IPREAF: R\$ **5.864.348,51**

META ATUARIAL ACUMULADA DO TRIMESTRE: R\$ **6.564.536,69**

DEFASAGEM PARA O CUMPRIMENTO DA META ATUARIAL R\$ **(700.188,18)**

7-CONCLUSÃO

Atendendo o Art. 136º da Portaria MTP 1.467/2022, detalhado na página 3 deste relatório, segue abaixo uma análise da Carteira de Investimento IPREAF, no 1º Trimestre/2023, analisando rentabilidade, risco das operações e aderência ao PAI/2023.

7.1.-RENTABILIDADE DA CARTEIRA TRIMESTRAL

A Carteira de Investimentos do IPREAF, apresenta-se com uma rentabilidade acumulada no trimestre de 3,00% a.a., enquanto o indicador de desempenho do mercado (CDI), obteve um rendimento acumulado no trimestre de 3,24% a.a., ou seja, uma carteira que alcançou no período, uma rentabilidade de 92,58% sobre o índice de referência do mercado.

GRÁFICO DA RENTABILIDADE DA CARTEIRA X META ATUARIAL

Rentabilidade Acumulada no Trimestre

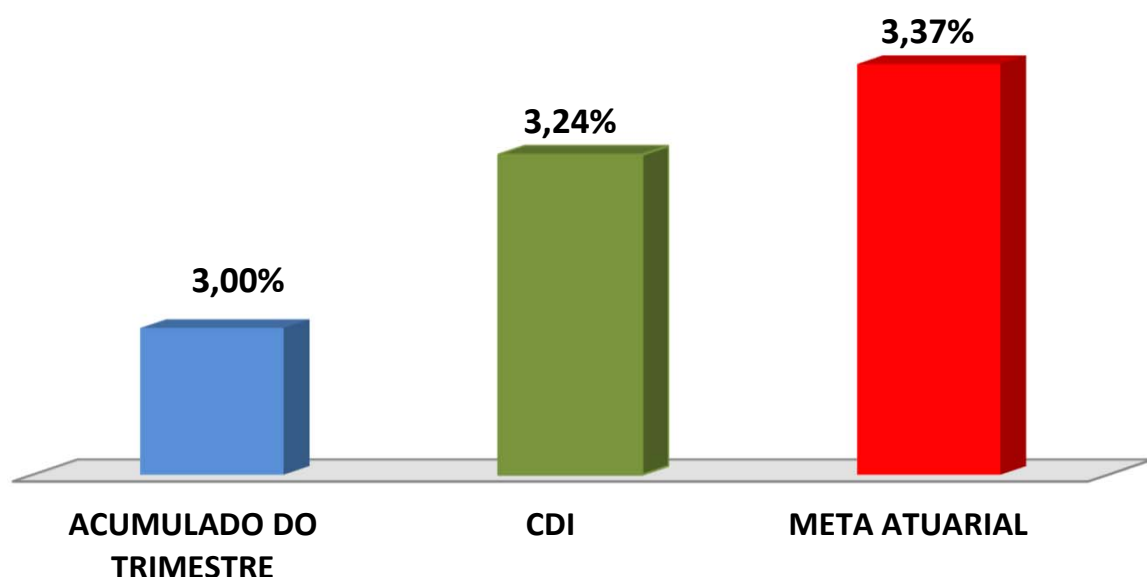

Rentabilidade Acumulada no Trimestre

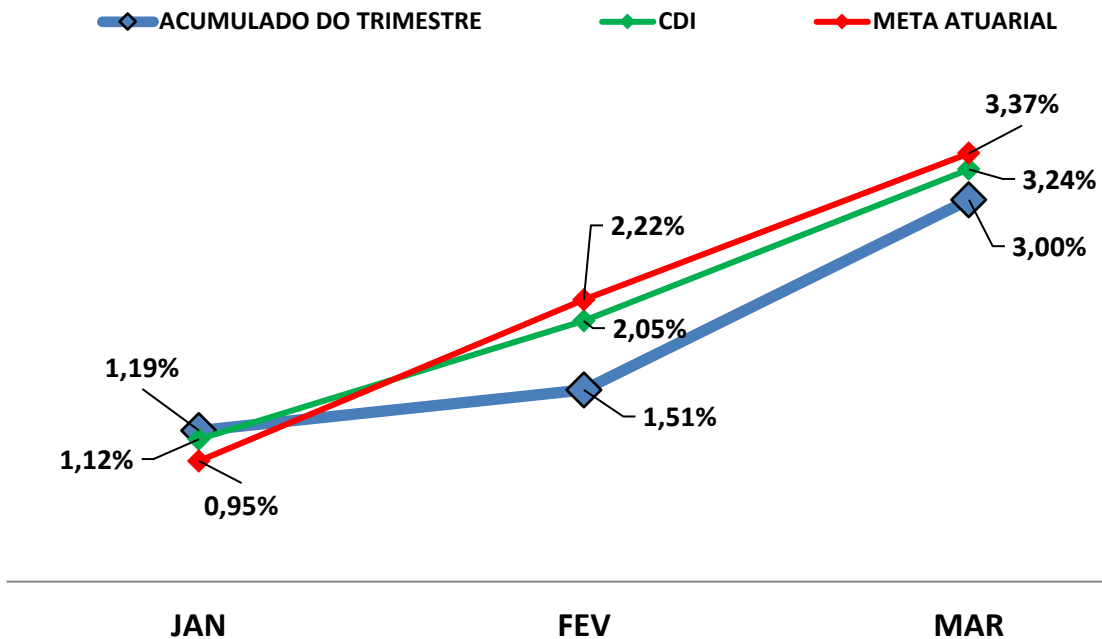

7.2-META ATUARIAL

Enquanto a rentabilidade acumulada no trimestre do IPREAF é de 3,00% a.a., a Meta Atuarial acumulada no mesmo período é de 3,37%, representando 89,12% sobre a Meta Atuarial.

7.3-RISCOS

7.3.1-RISCO DE MERCADO

É o risco de oscilações de preços dos ativos conforme o cenário macroeconômico. Este risco é voltado para a volatilidade dos papéis, sobretudo de Renda Fixa (Títulos Públicos e fundos atrelados à inflação) e Renda Variável (ações, dólar e etc..)."

Conforme a tabela abaixo, o IPREAF aplica em alguns Fundos de Investimentos sensíveis às oscilações de mercado, conforme a classificação de Risco de Mercado, disponibilizado nas Lâminas de Informações Essenciais dos Fundos de Investimentos.

Nº	FUNDOS DE INVESTIMENTO	RISCO DE MERCADO*
1	BB PREVIDENCIÁRIO RF IRF - M 1 TP FIC FI	2 - Baixo
2	BB PREVIDENCIÁRIO IMA - B 5 LP FIC FI	3 - Médio
3	BB PREVIDENCIÁRIO RF TP IPCA	3 - Médio
4	BB PREVIDENCIÁRIO RF IMA - B TP FI	4 - Alto
5	BB AÇÕES EXPORTAÇÃO FIC FI	5 - Muito Alto
6	BB AÇÕES VALE FI	5 - Muito Alto
7	BB AÇÕES ENERGIA FI	5 - Muito Alto
8	BB AÇÕES SETOR FINANCEIRO FIC FI	5 - Muito Alto
9	BB AÇÕES PETROBRAS I FI	5 - Muito Alto
10	BB AÇÕES TECNOLOGIA BDR NÍVEL I FI	5 - Muito Alto
11	FI CAIXA BRASIL TÍTULOS PÚBLICOS RF LP	2 - Baixo
12	FI CAIXA BRASIL IRF - M 1 TP RF	2 - Baixo
13	FI CAIXA BRASIL IDKA IPCA 2 A TP RF LP	3 - Médio
14	FI CAIXA BRASIL IMA - B 5 TP RF LP	3 - Médio
15	FI CAIXA BRASIL 2027 TÍTULOS PÚBLICOS RF	3 - Médio
16	FI CAIXA BRASIL 2024 II TP RF	1 - Muito baixo
17	FI CAIXA BRASIL IRF - M 1 + TP RF LP	3 - Médio
18	FI CAIXA BRASIL IMA - B TP RF LP	3 - Médio
19	FI CAIXA BRASIL 2024 IV TP RF	3 - Médio
20	FI AÇÕES CAIXA BRASIL ETF IBOVESPA	4 - Alto
21	FI AÇÕES CAIXA INFRAESTRUTURA	4 - Alto
22	FI AÇÕES CAIXA DIVIDENDOS	4 - Alto
23	FI AÇÕES CAIXA CONSUMO	4 - Alto
24	FI AÇÕES CAIXA CONSTRUÇÃO CIVIL	4 - Alto
25	FI AÇÕES CAIXA SMALL CAPS ATIVO	5 - Muito Alto
26	FIC FI CAIXA CAPITAL PROTEGIDO CESTA AGRO MULT LP	4 - Alto
27	FI AÇÕES CAIXA INSTITUCIONAL BDR NÍVEL I	4 - Alto
28	BRDESCO INSTITUCIONAL FIC FI RF IMA - B 5	2 - Baixo
29	SICREDI - FI INSTITUCIONAL RF REF IRF - M 1	2 - Baixo
30	SICREDI - FI INSTITUCIONAL RF REF IRF - M LP	2 - Baixo

Nº	FUNDOS DE INVESTIMENTO	RISCO DE MERCADO*
31	SICREDI - FIC FI INSTITUCIONAL RF REF IMA - B LP	2 - Baixo
32	SICREDI SCHROEDERS IBOVESPA - FI AÇÕES	4 - Alto
33	ITAÚ INSTITUCIONAL ALOCAÇÃO DINÂMICA RF FIC FI	2 - Baixo
34	ITAÚ INSTITUCIONAL AÇÕES PHOENIX FIC FI	5 - Muito Alto
35	ITAÚ AÇÕES DUNAMIS FIC FI	5 - Muito Alto
36	ITAÚ PRIVATE MULTIMERCADO S&P500® BRL FIC FI	4 - Alto

* Definição da Instituição financeira. Quanto mais próximo do 5, maior o risco de mercado.

7.3.2-RISCO DE CRÉDITO

É a possibilidade do devedor não honrar seus compromissos. Nesse caso, investimentos que possuem risco de insolvência financeira são obrigados à se submeter a classificação de risco por Agências de Rating.

7.3.2.1-FUNDO DE INVESTIMENTO

A maioria dos Fundos de Investimentos em Renda Fixa e Renda Variável que o IPREAF aplica, não necessitam de Análise de Rating. Entretanto, alguns fundos de Renda Variável possuem certa concentração de papéis privados em sua carteira de investimento que, por possuir risco de insolvência financeira são obrigados à se submeter a classificação de risco por Agências de Rating. Abaixo segue a Classificação de Rating destes Fundos de Investimentos.

Nº	FUNDO DE INVESTIMENTO	CLASSIFICAÇÃO DE RATING	
		AGÊNCIA	RATING
1	BB PREVIDENCIÁRIO RF IRF - M 1 TP FIC FI	Não Precisa	Não Precisa
2	BB PREVIDENCIÁRIO IMA - B 5 LP FIC FI	Moodys América Latina	MQ1
3	BB PREVIDENCIÁRIO RF TP IPCA	Não Há	Não Há
4	BB PREVIDENCIÁRIO RF IMA - B TP FI	Não Há	Não Há
5	BB AÇÕES EXPORTAÇÃO FIC FI	Não há	Não há
6	BB AÇÕES VALE FI	Não Precisa	Não Precisa
7	BB AÇÕES ENERGIA FI	Não Precisa	Não Precisa
8	BB AÇÕES SETOR FINANCEIRO FIC FI	Não Precisa	Não Precisa
9	BB AÇÕES PETROBRAS I FI	Não Precisa	Não Precisa
10	BB AÇÕES TECNOLOGIA BDR NÍVEL I FI	Não Precisa	Não Precisa
11	FI CAIXA BRASIL TÍTULOS PÚBLICOS RF LP	Não há	Não Há
12	FI CAIXA BRASIL IRF - M 1 TP RF	Fitch Rating	Forte
13	FI CAIXA BRASIL IDKA IPCA 2 A TP RF LP	Fitch Rating	Forte
14	FI CAIXA BRASIL IMA - B 5 TP RF LP	Fitch Rating	Forte

Nº	FUNDO DE INVESTIMENTO	CLASSIFICAÇÃO DE RATING	
		AGÊNCIA	RATING
15	FI CAIXA BRASIL 2027 TÍTULOS PÚBLICOS RF	Não há	Não há
16	FI CAIXA BRASIL 2024 II TP RF	Não Precisa	Não Precisa
17	FI CAIXA BRASIL IRF - M 1 + TP RF LP	Fitch Rating	Forte
18	FI CAIXA BRASIL IMA - B TP RF LP	Fitch Rating	Forte
19	FI CAIXA BRASIL 2024 IV TP RF	Fitch Rating	Forte
20	FI AÇÕES CAIXA BRASIL ETF IBOVESPA	Não há	Não há
21	FI AÇÕES CAIXA INFRAESTRUTURA	Fitch Rating	"Forte"
22	FI AÇÕES CAIXA DIVIDENDOS	Não há	Não há
23	FI AÇÕES CAIXA CONSUMO	Fitch Rating	"Forte"
24	FI AÇÕES CAIXA CONSTRUÇÃO CIVIL	Não há	Não há
25	FI AÇÕES CAIXA SMALL CAPS ATIVO	Fitch Rating	"Forte"
26	FIC FI CAIXA CAPITAL PROTEGIDO CESTA AGRO MULT LP	Não há	Não há
27	FI AÇÕES CAIXA INSTITUCIONAL BDR NÍVEL I	Fitch Rating	"Forte"
28	BRDESCO INSTITUCIONAL FIC FI RF IMA - B 5	Não há	Não há
29	SICREDI - FI INSTITUCIONAL RF REF IRF - M 1	Não Precisa	Não Precisa
30	SICREDI - FI INSTITUCIONAL RF REF IRF - M LP	Não Precisa	Não Precisa
31	SICREDI - FIC FI INSTITUCIONAL RF REF IMA - B LP	Não Precisa	Não Precisa
32	SICREDI SCHRODERS IBOVESPA - FI AÇÕES	Não há	Não há
33	ITAÚ INSTITUCIONAL ALOCAÇÃO DINÂMICA RF FIC FI	Não Precisa	Não Precisa
34	ITAÚ INSTITUCIONAL AÇÕES PHOENIX FIC FI	Não Precisa	Não Precisa
35	ITAÚ AÇÕES DUNAMIS FIC FI	Não há	Não há
36	ITAÚ PRIVATE MULTIMERCADO S&P500® BRL FIC FI	Não há	Não há

7.3.2.2-*INSTITUIÇÃO FINANCEIRA*

Todos os envolvidos na gestão do Fundo de Investimento, incluindo as Instituições Financeiras, o Administrador, o Gestor e o Distribuidor necessitam de Análise de Rating. Abaixo segue a Classificação de Rating dos envolvidos na gestão e distribuição dos Fundos de Investimentos.

Nº	INSTITUIÇÃO FINANCEIRA / ADMINISTRADOR / GESTOR / DISTRIBUIDOR	CLASSIFICAÇÃO DE RATING	
		AGÊNCIA	RATING
1	BB Gestão de Recursos DTVM S.A.	Fitch Ratings	AA
2	BRAM - Bradesco Asset Management S.A. DTVM	Fitch Ratings	AAA
3	CAIXA ASSET DTVM	Fitch Ratings	Excelente
4	Confederação Interestadual das Cooperativas Ligadas ao Sicredi	Fitch Ratings	AA
5	SCHRODER INVESTMENT MANAGEMENT BRASIL LTDA	Fitch Ratings	A+
6	Itaú Unibanco S.A.	Fitch Ratings	AAA

7.3.3-*RISCO DE LIQUIDEZ*

É o risco de o investidor não conseguir dar liquidez ao ativo financeiro (vender) ou conseguir liquidez abaixo do preço de mercado ou abaixo do preço de aquisição (compra).

O IPREAF possui Fundos de Investimento Aberto com Carência. Nesse caso, só poderá resgatar as cotas, após o termino do prazo de carência. Investimentos que possuem prazo para resgate, necessitam estar aderentes as obrigações financeiras do investidor.

7.4-ADERÊNCIA AO PAI

7.4.1-PERFIL DE RISCO (MERCADO)

PERFIL DOS INVESTIMENTOS



PERFIL 6
MODERADO COM
TENDÊNCIA
ARROJADA

Descrição do Perfil de Investidor

Objetivo do perfil

Perfil que tem o objetivo de buscar ganhos acima da inflação. A carteira possui uma grande concentração de ativos moderados, mas busca investir um pouco em ativos arrojados. Para investidores que possuem obrigações de longo prazo (como Planos de Previdência) é o perfil mais indicado.

Comportamento da carteira

A carteira com perfil MODERADO COM TENDÊNCIA ARROJADA, busca investimentos que rentabilizam acima da inflação, mas que podem apresentar rentabilidades negativas no curto prazo. Para investidores que possuem obrigações de longo prazo é o perfil mais indicado, pois os investimentos podem oferecer ganhos mais vultuosos no médio e longo prazo. Esse tipo de perfil é o mais equilibrado, entre cumprir a Meta Atuarial e se proteger um pouco das oscilações de mercado.

Classificação de Perfil de Investidor - Metodologia Atuarial Consultoria

CONSERVADOR	1	EXTREMAMENTE CONSERVADOR
	2	CONSERVADOR
	3	CONSERVADOR COM TENDÊNCIA MODERADA
MODERADO	4	MODERADO COM TENDÊNCIA CONSERVADORA
	5	MODERADO
	6	MODERADO COM TENDÊNCIA ARROJADA
ARROJADO	7	ARROJADO COM TENDÊNCIA CONSERVADORA
	8	ARROJADO COM TENDÊNCIA MODERADA
	9	ARROJADO
	10	EXTREMAMENTE ARROJADO

O atual perfil de risco do IPREAF (PERFIL 6 - MODERADO COM TENDÊNCIA ARROJADA), se encontra aderente ao Perfil de Risco proposto na Política Anual de Investimentos/2023.

7.4.2-RISCO DE CRÉDITO

A Política Anual de Investimentos/2023 do IPREAF, determina que fundos de investimentos e Instituições Financeiras que necessitem de Análise de Rating, só receberão recursos do IPREAF, caso sejam classificados, no mínimo, como BAIXO RISCO DE CRÉDITO (BBB).

As Análises de Ratings encontradas dos Fundos de Investimentos, assim como das Instituições Financeiras, dos Administradores, dos Gestores e dos Distribuidores dos fundos, se encontram aderentes à Política Anual de Investimentos/2023 do IPREAF.

7.4.3-RISCO DE LIQUIDEZ

7.4.3.1-OBRIGAÇÕES PREVIDENCIÁRIAS - CURTO PRAZO

Para resguardar o IPREAF e minimizar o risco de liquidez no Curto Prazo foi definido na Política de Investimentos/2023, uma Separação de Recursos Financeiros, no intuito de formalizar uma Provisão de Caixa.

Na Política Anual de Investimentos/2023 do IPREAF foi definido um valor de Provisão de Caixa de R\$ Informada pelo RPPS no Lay-Out Milhões de reais. Atualmente, a necessidade de Provisão de Caixa do IPREAF é de R\$ 12.089.500,60 e o Saldo financeiro da Provisão de Caixa do IPREAF está em R\$ 16.744.327,65 Milhões de reais.

As Obrigações Previdenciárias no Curto Prazo, ou seja, a necessidade financeira do IPREAF estão aderentes a Política Anual de Investimentos/2023 e a sua capacidade financeira no Curto Prazo.

7.4.3.2-OBRIGAÇÕES PREVIDENCIÁRIAS - MÉDIO e LONGO PRAZO

O IPREAF não possui Fundos de Investimento Aberto com Carência e Fundos de Investimentos de Condomínio Fechados na sua carteira de investimento, possuindo liquidez à qualquer momento de seus recursos financeiros.

De acordo com o Estudo de Duration do Fluxo de Caixa do Plano Previdenciário, informado na Política Anual de Investimentos/2023, o RPPS irá começar a consumir os seus recursos, à partir do ano de 2030.

As Obrigações Previdenciárias a Médio e Longo Prazo do IPREAF estão aderentes a Política Anual de Investimentos/2023 e a sua capacidade e necessidade financeira a Médio e Longo prazo.

As análises efetuadas seguem as disposições estabelecidas na **Resolução CMN 4.963/2021**, tendo presente as condições de segurança, rentabilidade, solvência, liquidez, motivação, adequação as obrigações previdenciárias e transparência.

É o Relatório.



Igor França Garcia
Atuário MIBA/RJ 1.659

Certificação de Especialista em Investimento - CEA
Consultor de Investimentos credenciado pela CVM

