



**RELATÓRIO TRIMESTRAL - 1/2015**

**14/04/2015**

**Regime Próprio de Previdência Social do município de  
Alta Floresta - MT  
IPREAF**

***Prezado(a) Diretor(a) Executivo(a), Sr(a). Valmir Guedes Pereira;***

Atendendo a necessidade do Instituto Previdenciário quanto a Política anual de Investimentos e a Meta Atuarial, enviamos o Relatório Trimestral dos investimentos, referente ao 1º TRIMESTRE, sobre o desempenho das rentabilidades e os riscos das aplicações financeiras do Alta Floresta - MT.

Este relatório vem atender o **Inciso V, do Art. 3º da Portaria MPS 519/2011**, que exige a elaboração de **Relatórios Trimestrais**, para acompanhamento dos riscos e desempenho das aplicações financeiras.

**Art. 3. V** – *Elaborar relatórios detalhados, no mínimo ao término de cada trimestre, sobre a rentabilidade e riscos das diversas modalidades de operações realizadas pelo regime próprio de previdência social com títulos, valores mobiliários e demais ativos alocados nos segmentos de renda fixa, renda variável e imóveis e submetê-las as instâncias superiores de deliberação e controle.*

**RESUMO DO REGULAMENTO DOS FUNDOS DE INVESTIMENTO**

INFORMAÇÕES	CAIXA FI BRASIL TÍTULOS PÚBLICOS RF	CAIXA BRASIL DISPONIBILIDADES RF	CAIXA FI BRASIL IRF – M 1 TÍTULOS PÚBLICOS RF	CAIXA FI BRASIL IMA B TÍTULOS PÚBLICOS
<b>CNPJ</b>	05.164.356/0001-84	14.508.643/0001-55	10.740.670/0001-06	10.740.658/0001-93
<b>SEGMENTO</b>	Renda Fixa	Renda Fixa	Renda Fixa	Renda Fixa
<b>CLASSIFICAÇÃO</b>	Renda Fixa	Renda Fixa	Renda Fixa Índices	Renda Fixa Índices
<b>ÍNDICE</b>	<b>CDI</b>	<b>CDI</b>	<b>IRF – M 1</b>	<b>IMA - B</b>
<b>PÚBLICO ALVO</b>	Regime Próprio de Previdência Social	Regimes Próprios de Previdência Social	Investidores Qualificados	Investidores Qualificados
<b>ADMINISTRADOR</b>	Caixa Econômica Federal	Caixa Econômica Federal	Caixa Econômica Federal	Caixa Econômica Federal
<b>GESTOR</b>	Caixa Econômica Federal	Caixa Econômica Federal	Caixa Econômica Federal	Caixa Econômica Federal
<b>CUSTODIANTE</b>	Caixa Econômica Federal	Caixa Econômica Federal	Caixa Econômica Federal	Caixa Econômica Federal
<b>DISTRIBUIDOR</b>	Caixa Econômica Federal	Caixa Econômica Federal	Caixa Econômica Federal	Caixa Econômica Federal
<b>AUDITORIA</b>	Ernst & Young Terco Auditores Independentes	Ernst & Young Terco Auditores Independentes	Ernst & Young Terco Auditores Independentes	Ernst & Young Terco Auditores Independentes
<b>DATA DE INÍCIO</b>	10/02/2006	30/08/2002	11/05/2012	08/03/2010
<b>TAXA DE ADMINISTRAÇÃO</b>	0,20% a.a.	0,80% a.a.	0,20% a.a.	0,20% a.a.
<b>TAXA DE PERFORMANCE</b>	Não possui	Não possui	Não possui	Não possui
<b>APLICAÇÃO INICIAL</b>	1.000,00	100,00	1.000,00	1.000,00
<b>APLICAÇÕES ADICIONAIS</b>	Qualquer valor	10,00	Qualquer valor	Qualquer valor
<b>RESGATE MÍNIMO</b>	Qualquer valor	0,01	Qualquer valor	Qualquer valor
<b>SALDO MÍNIMO</b>	Qualquer valor	100,00	Qualquer valor	Qualquer valor
<b>CARÊNCIA</b>	Não possui	Não possui	Não possui	Não possui
<b>CRÉDITO DO RESGATE</b>	D+0 (No mesmo dia da solicitação)	D+0 (No mesmo dia da solicitação)	D+0 (No mesmo dia da solicitação)	D+0 (No mesmo dia da solicitação)
<b>RISCO DE MERCADO *</b>	Muito baixo	Baixo	Baixo	Médio
<b>ENQUADRAMENTO LEGAL</b>	FI de Renda Fixa - Art. 7º, IV, a (30% e 20% por fundo)	FI de Renda Fixa - Art. 7º, IV, a (30% e 20% por fundo)	FI 100% Títulos TN - Art. 7º, I, b (100%)	FI 100% Títulos TN - Art. 7º, I, b (100%)

\* Definição da própria Instituição financeira

2

**RESUMO DO REGULAMENTO DOS FUNDOS DE INVESTIMENTO**

INFORMAÇÕES	CAIXA BRASIL 2024 II TÍTULOS PÚBLICOS RENDA FIXA	BB PREVIDENCIÁRIO RENDA FIXA FLUXO	BB PREVIDENCIÁRIO RF IRF – M 1 TÍTULOS PÚBLICOS	BB PREVIDENCIÁRIO RENDA FIXA TÍTULOS PÚBLICOS IPCA IV
CNPJ	18.598.088/0001-50	13.077.415/0001-05	11.328.882/0001-35	19.515.015/0001-10
SEGMENTO	Renda Fixa	Renda Fixa	Renda Fixa	Renda Fixa
CLASSIFICAÇÃO	Renda Fixa Índice	Previdência Renda Fixa	Renda Fixa Índices	Renda Fixa Índice
ÍNDICE	<b>IPCA + 6,00%</b>	<b>CDI</b>	<b>IRF – M 1</b>	<b>IPCA + 6,00%</b>
PÚBLICO ALVO	Investidores Institucionais	Investidores Qualificados	Investidores Qualificados	Investidores Institucionais
ADMINISTRADOR	Caixa Econômica Federal	BB Gestão de Recursos DTVM s.a.	BB Gestão de Recursos DTVM s.a.	BB Gestão de Recursos DTVM s.a.
GESTOR	Caixa Econômica Federal	BB Gestão de Recursos DTVM S.A	BB Gestão de Recursos DTVM S.A	BB Gestão de Recursos DTVM s.a.
CUSTODIANTE	Caixa Econômica Federal	BB Gestão de Recursos DTVM s.a	BB Gestão de Recursos DTVM s.a	Banco do Brasil s.a.
DISTRIBUIDOR	Caixa Econômica Federal	Banco do Brasil S.A.	Banco do Brasil S.A.	Banco do Brasil s.a.
AUDITORIA	Ernst & Young Terço Auditores Independentes	Deloitte Touche Tohmatsu Auditores independentes	Deloitte Touche Tohmatsu Auditores independentes	Deloitte Touche Tohmatsu Auditores Independentes
DATA DE INÍCIO	24/02/2014	28/04/2011	08/12/2009	11/02/2014
TAXA DE ADMINISTRAÇÃO	0,20% a.a.	1,00% a.a.	0,30% a.a.	0,20% a.a.
TAXA DE PERFORMANCE	Não possui	Não possui	Não possui	Não possui
APLICAÇÃO INICIAL	1.000.000,00	1.000,00	1.000,00	300.000,00
APLICAÇÕES ADICIONAIS	0,00	Qualquer valor	Qualquer valor	0,00
RESGATE MÍNIMO	0,00	Qualquer valor	Qualquer valor	0,00
SALDO MÍNIMO	0,00	Qualquer valor	Qualquer valor	0,00
CARÊNCIA	Até dia 15/08/2024	Não possui	Não possui	Até dia 15/08/2024
CRÉDITO DO RESGATE	D+0 (No mesmo dia da solicitação)	D+0 (No mesmo dia da solicitação)	D+0 (No mesmo dia da solicitação)	D+0 (No mesmo dia da solicitação)
RISCO DE MERCADO *	Muito baixo	Médio	Baixo	Alto
ENQUADRAMENTO LEGAL	FI de Renda Fixa - Art. 7º, IV, a (30% e 20% por fundo)	FI de Renda Fixa - Art. 7º, IV, a (30% e 20% por fundo)	FI 100% Títulos TN - Art. 7º, I, b (100%)	FI de Renda Fixa - Art. 7º, IV, a (30% e 20% por fundo)

\* Definição da própria Instituição financeira

**3**



**RESUMO DO REGULAMENTO DOS FUNDOS DE INVESTIMENTO**

INFORMAÇÕES	BB PREVIDENCIÁRIO RF IMA – B TÍTULOS PÚBLICOS	SICREDI FI INSTITUCIONAL RENDA FIXA IMA B LP
CNPJ	07.442.078/0001-05	11.087.118/0001-15
SEGMENTO	Renda Fixa	Renda Fixa
CLASSIFICAÇÃO	Renda Fixa Índices	Renda Fixa Índices
ÍNDICE	<b>IMA – B</b>	<b>IMA - B</b>
PÚBLICO ALVO	Investidores Qualificados	Regime Próprio de Previdência Social
ADMINISTRADOR	BB Gestão de Recursos DTVM s.a.	Banco Cooperativo Sicredi s.a.
GESTOR	BB Gestão de Recursos DTVM S.A	Quantitas Gestão de Recursos S.A.
CUSTODIANTE	BB Gestão de Recursos DTVM s.a	Banco Cooperativo Sicredi AS
DISTRIBUIDOR	Banco do Brasil S.A.	Banco Cooperativo Sicredi AS e cooperativas
AUDITORIA	Deloitte Touche Tohmatsu Auditores independentes	KPMG Auditores Independentes
DATA DE INÍCIO	24/07/2005	18/12/2009
TAXA DE ADMINISTRAÇÃO	0,20% a.a.	0,20%a.a.
TAXA DE PERFORMANCE	Não possui	Não possui
APLICAÇÃO INICIAL	10.000,00	50.000,00
APLICAÇÕES ADICIONAIS	Qualquer valor	5.000,00
RESGATE MÍNIMO	Qualquer valor	5.000,00
SALDO MÍNIMO	Qualquer valor	50.000,00
CARÊNCIA	Não possui	Não possui
CRÉDITO DO RESGATE	D+2 (Dois dias úteis após a solicitação)	D+1 (No dia seguinte a solicitação)
RISCO DE MERCADO *	Muito Alto	Baixo
ENQUADRAMENTO LEGAL	FI 100% Títulos TN - Art. 7º, I, b (100%)	FI Renda Fixa/Referenciados RF - Art. 7º, III, a (80% e 20% por fundo)

\* Definição da própria Instituição financeira



**MOVIMENTAÇÃO DA CARTEIRA DE INVESTIMENTO**

<b>CAIXA FI BRASIL TÍTULOS PÚBLICOS RF</b>						
	<b>SALDO INICIAL</b> (R\$)	<b>Aportes</b> (R\$)	<b>Resgates</b> (R\$)	<b>Rentabilidade</b> (R\$)	<b>SALDO FINAL</b> (R\$)	<b>Taxa de Retorno</b>
<b>JANEIRO</b>	<b>445.620,88</b>	-	-	4.383,19	<b>450.004,07</b>	<b>0,984%</b>
<b>FEVEREIRO</b>	<b>450.004,07</b>	-	-	3.674,69	<b>453.678,76</b>	<b>0,817%</b>
<b>MARÇO</b>	<b>453.678,76</b>	-	-	4.355,40	<b>458.034,16</b>	<b>0,960%</b>

<b>CAIXA BRASIL DISPONIBILIDADES RF</b>						
	<b>SALDO INICIAL</b> (R\$)	<b>Aportes</b> (R\$)	<b>Resgates</b> (R\$)	<b>Rentabilidade</b> (R\$)	<b>SALDO FINAL</b> (R\$)	<b>Taxa de Retorno</b>
<b>JANEIRO</b>	<b>4.899,12</b>	-	-	42,17	<b>4.941,29</b>	<b>0,861%</b>
<b>FEVEREIRO</b>	<b>4.941,29</b>	-	1.041,57	30,97	<b>3.930,69</b>	<b>0,627%</b>
<b>MARÇO</b>	<b>3.930,69</b>	146.302,33	87.202,12	332,62	<b>63.363,52</b>	<b>8,462%</b>

<b>CAIXA FI BRASIL IRF – M 1 TITULOS PUBLICOS RF</b>						
	<b>SALDO INICIAL</b> (R\$)	<b>Aportes</b> (R\$)	<b>Resgates</b> (R\$)	<b>Rentabilidade</b> (R\$)	<b>SALDO FINAL</b> (R\$)	<b>Taxa de Retorno</b>
<b>JANEIRO</b>	<b>243.830,84</b>	-	-	2.557,20	<b>246.388,04</b>	<b>1,049%</b>
<b>FEVEREIRO</b>	<b>246.388,04</b>	-	-	1.766,01	<b>248.154,05</b>	<b>0,717%</b>
<b>MARÇO</b>	<b>248.154,05</b>	-	-	2.213,97	<b>250.368,02</b>	<b>0,892%</b>



**MOVIMENTAÇÃO DA CARTEIRA DE INVESTIMENTO**

<b>CAIXA FI BRASIL IRF – M 1 TITULOS PUBLICOS RF</b>						
	<b>SALDO INICIAL (R\$)</b>	<b>Aportes (R\$)</b>	<b>Resgates (R\$)</b>	<b>Rentabilidade (R\$)</b>	<b>SALDO FINAL (R\$)</b>	<b>Taxa de Retorno</b>
<b>JANEIRO</b>	<b>8.326.586,43</b>	443.027,82	-	88.404,58	<b>8.858.018,83</b>	<b>1,062%</b>
<b>FEVEREIRO</b>	<b>8.858.018,83</b>	400.000,00	-	63.966,84	<b>9.321.985,67</b>	<b>0,722%</b>
<b>MARÇO</b>	<b>9.321.985,67</b>	311.352,89	-	85.386,08	<b>9.718.724,64</b>	<b>0,916%</b>

<b>CAIXA FI BRASIL IMA B TITULOS PUBLICOS</b>						
	<b>SALDO INICIAL (R\$)</b>	<b>Aportes (R\$)</b>	<b>Resgates (R\$)</b>	<b>Rentabilidade (R\$)</b>	<b>SALDO FINAL (R\$)</b>	<b>Taxa de Retorno</b>
<b>JANEIRO</b>	<b>15.828.580,32</b>	-	-	483.445,24	<b>16.312.025,56</b>	<b>3,054%</b>
<b>FEVEREIRO</b>	<b>16.312.025,56</b>	-	-	82.731,28	<b>16.394.756,84</b>	<b>0,507%</b>
<b>MARÇO</b>	<b>16.394.756,84</b>	-	-	51.722,43	<b>16.343.034,41</b>	<b>-0,315%</b>

<b>CAIXA BRASIL 2024 II TÍTULOS PÚBLICOS RENDA FIXA</b>						
	<b>SALDO INICIAL (R\$)</b>	<b>Aportes (R\$)</b>	<b>Resgates (R\$)</b>	<b>Rentabilidade (R\$)</b>	<b>SALDO FINAL (R\$)</b>	<b>Taxa de Retorno</b>
<b>JANEIRO</b>	<b>7.524.951,00</b>	-	-	111.258,00	<b>7.636.209,00</b>	<b>1,479%</b>
<b>FEVEREIRO</b>	<b>7.636.209,00</b>	-	220.189,58	112.326,58	<b>7.528.346,00</b>	<b>1,471%</b>
<b>MARÇO</b>	<b>7.528.346,00</b>	-	-	159.271,00	<b>7.687.617,00</b>	<b>2,116%</b>



**MOVIMENTAÇÃO DA CARTEIRA DE INVESTIMENTO**

<b>CAIXA POUPANÇA</b>						
	<b>SALDO INICIAL</b> (R\$)	<b>Aportes</b> (R\$)	<b>Resgates</b> (R\$)	<b>Rentabilidade</b> (R\$)	<b>SALDO FINAL</b> (R\$)	<b>Taxa de Retorno</b>
<b>JANEIRO</b>	<b>745,82</b>	-	-	3,92	<b>749,74</b>	<b>0,526%</b>
<b>FEVEREIRO</b>	<b>749,74</b>	-	754,60	4,86	-	<b>0,648%</b>
<b>MARÇO</b>	-	-	-	-	-	



**MOVIMENTAÇÃO DA CARTEIRA DE INVESTIMENTO**

<b>BB PREVIDENCIÁRIO RF IMA – B TÍTULOS PÚBLICOS</b>						
	<b>SALDO INICIAL</b> (R\$)	<b>Aportes</b> (R\$)	<b>Resgates</b> (R\$)	<b>Rentabilidade</b> (R\$)	<b>SALDO FINAL</b> (R\$)	<b>Taxa de Retorno</b>
<b>JANEIRO</b>	14.755.916,45	-	-	451.547,19	15.207.463,64	3,060%
<b>FEVEREIRO</b>	15.207.463,64	-	-	80.471,17	15.287.934,81	0,529%
<b>MARÇO</b>	15.287.934,81	-	-	50.808,77	15.237.126,04	-0,332%

<b>BB PREVIDENCIÁRIO RENDA FIXA TÍTULOS PÚBLICOS IPCA IV</b>						
	<b>SALDO INICIAL</b> (R\$)	<b>Aportes</b> (R\$)	<b>Resgates</b> (R\$)	<b>Rentabilidade</b> (R\$)	<b>SALDO FINAL</b> (R\$)	<b>Taxa de Retorno</b>
<b>JANEIRO</b>	7.531.711,11	-	-	111.705,63	7.643.416,74	1,483%
<b>FEVEREIRO</b>	7.643.416,74	-	223.959,12	110.679,06	7.530.136,68	1,448%
<b>MARÇO</b>	7.530.136,68	-	-	155.287,67	7.685.424,35	2,062%

<b>BB PREVIDENCIÁRIO RF IRF – M 1 TÍTULOS PÚBLICOS</b>						
	<b>SALDO INICIAL</b> (R\$)	<b>Aportes</b> (R\$)	<b>Resgates</b> (R\$)	<b>Rentabilidade</b> (R\$)	<b>SALDO FINAL</b> (R\$)	<b>Taxa de Retorno</b>
<b>JANEIRO</b>	5.593.122,85	-	-	55.697,26	5.648.820,11	0,996%
<b>FEVEREIRO</b>	5.648.820,11	-	-	40.245,99	5.689.066,10	0,712%
<b>MARÇO</b>	5.689.066,10	490.000,00	200.000,00	51.643,73	6.030.709,83	0,908%



**MOVIMENTAÇÃO DA CARTEIRA DE INVESTIMENTO**

<b>BB PREVIDENCIÁRIO RENDA FIXA FLUXO</b>						
	<b>SALDO INICIAL</b> (R\$)	<b>Aportes</b> (R\$)	<b>Resgates</b> (R\$)	<b>Rentabilidade</b> (R\$)	<b>SALDO FINAL</b> (R\$)	<b>Taxa de Retorno</b>
<b>JANEIRO</b>	<b>22.820,00</b>	190.000,00	213.421,53	601,53	-	<b>2,636%</b>
<b>FEVEREIRO</b>	-	-	-	-	-	
<b>MARÇO</b>	-	-	-	-	-	

<b>BB PREVIDENCIÁRIO RENDA FIXA FLUXO</b>						
	<b>SALDO INICIAL</b> (R\$)	<b>Aportes</b> (R\$)	<b>Resgates</b> (R\$)	<b>Rentabilidade</b> (R\$)	<b>SALDO FINAL</b> (R\$)	<b>Taxa de Retorno</b>
<b>JANEIRO</b>	-	-	-	-	-	
<b>FEVEREIRO</b>	-	220.000,00	120.000,00	363,57	<b>100.363,57</b>	<b>0,165%</b>
<b>MARÇO</b>	<b>100.363,57</b>	-	50.000,00	905,64	<b>51.269,21</b>	<b>0,902%</b>



**MOVIMENTAÇÃO DA CARTEIRA DE INVESTIMENTO**

<b>SICREDI FI INSTITUCIONAL RENDA FIXA IMA B LP</b>						
	<b>SALDO INICIAL</b> (R\$)	<b>Aportes</b> (R\$)	<b>Resgates</b> (R\$)	<b>Rentabilidade</b> (R\$)	<b>SALDO FINAL</b> (R\$)	<b>Taxa de Retorno</b>
<b>JANEIRO</b>	<b>512.791,79</b>	-	-	14.172,29	<b>526.964,08</b>	<b>2,764%</b>
<b>FEVEREIRO</b>	<b>526.964,08</b>	-	-	2.917,41	<b>529.881,49</b>	<b>0,554%</b>
<b>MARÇO</b>	<b>529.881,49</b>	-	-	1.068,28	<b>530.949,77</b>	<b>0,202%</b>



**TABELA DE RENTABILIDADE**

<b>INVESTIMENTOS</b>	<b>JANEIRO</b>	<b>FEVEREIRO</b>	<b>MARÇO</b>	<b>ACUMULADO</b>
CAIXA BRASIL TÍTULOS PÚBLICOS	0,98%	0,82%	0,91%	<b>2,73%</b>
CAIXA FI BRASIL DISPONIBILIDADES RF	0,86%	0,76%	0,92%	<b>2,56%</b>
BB PREVIDENCIÁRIO RF FLUXO	0,85%	0,77%	0,97%	<b>2,61%</b>
CAIXA POUPANÇA	0,59%	0,52%	0,63%	<b>1,75%</b>
CAIXA BRASIL IMA - B TÍTULOS PÚBLICOS	3,05%	0,51%	-0,81%	<b>2,74%</b>
BB PREVIDENCIÁRIO RF IMA - B TP	3,06%	0,53%	-0,33%	<b>3,26%</b>
SICREDI FI INSTITUCIONAL RF IMA - B LP	2,76%	0,55%	-0,20%	<b>3,12%</b>
CAIXA FI BRASIL IRF - M 1 TP RF	1,05%	0,72%	0,82%	<b>2,61%</b>
BB PREVIDENCIÁRIO RF IRF - M1 TP	1,00%	0,71%	0,89%	<b>2,62%</b>
CAIXA FI BRASIL 2024 II TÍTULOS PÚBLICOS	1,48%	-1,41%	2,02%	<b>2,07%</b>
BB PREVIDENCIÁRIO RENDA FIXA TÍTULOS PÚBLICOS IPCA IV	1,48%	1,47%	2,06%	<b>5,09%</b>
<b>CDI</b>	<b>0,93%</b>	<b>0,82%</b>	<b>1,04%</b>	<b>2,82%</b>
<b>IMA - B</b>	<b>3,12%</b>	<b>0,54%</b>	<b>-0,28%</b>	<b>3,38%</b>
<b>IRF - M 1</b>	<b>1,07%</b>	<b>0,74%</b>	<b>0,93%</b>	<b>2,77%</b>
<b>IPCA + 6,00% a.a.</b>	<b>1,73%</b>	<b>1,71%</b>	<b>1,81%</b>	<b>5,33%</b>



## GRÁFICO COMPARATIVO DE RENTABILIDADE

### Rentabilidade mensal dos Fundos (2015) - Renda Fixa

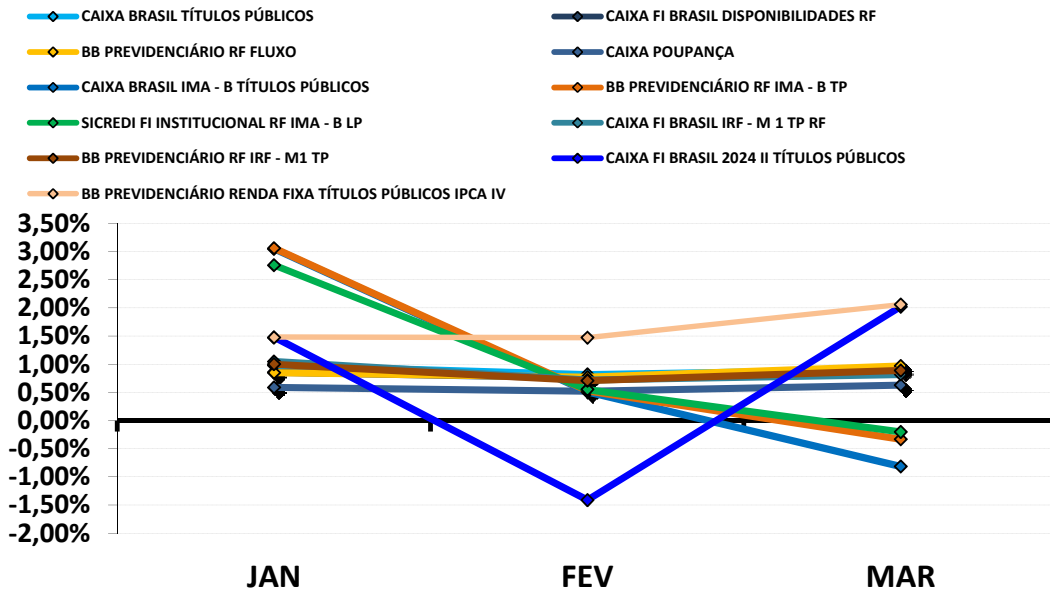

### Rentabilidade acumulada dos Fundos (2015) -

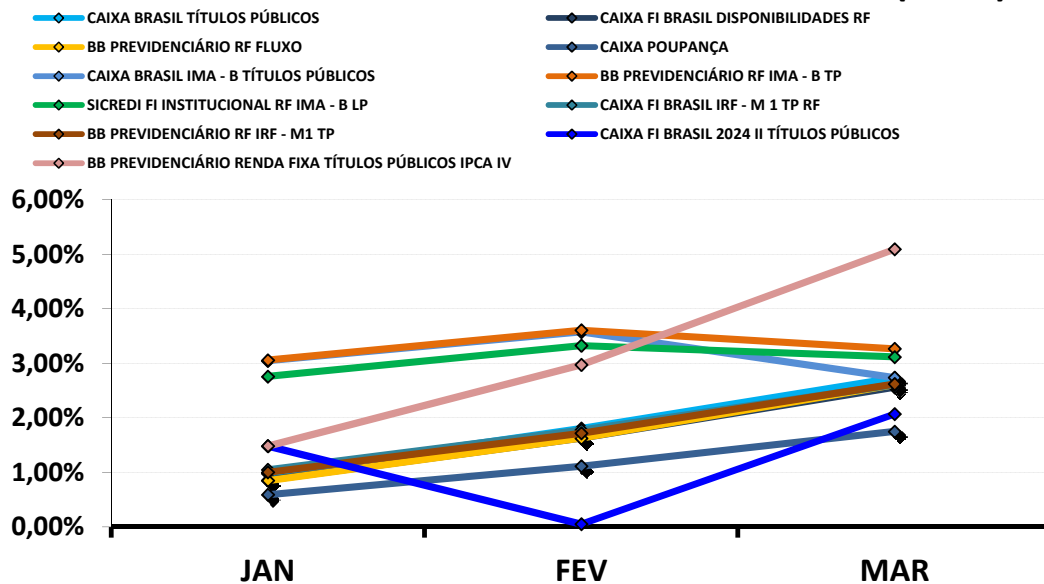



**MELHOR DESEMPENHO TRIMESTRAL DOS INVESTIMENTOS**

**Rentabilidade mensal no Trimestre**

■ BB PREVIDENCIÁRIO RENDA FIXA TÍTULOS PÚBLICOS IPCA IV

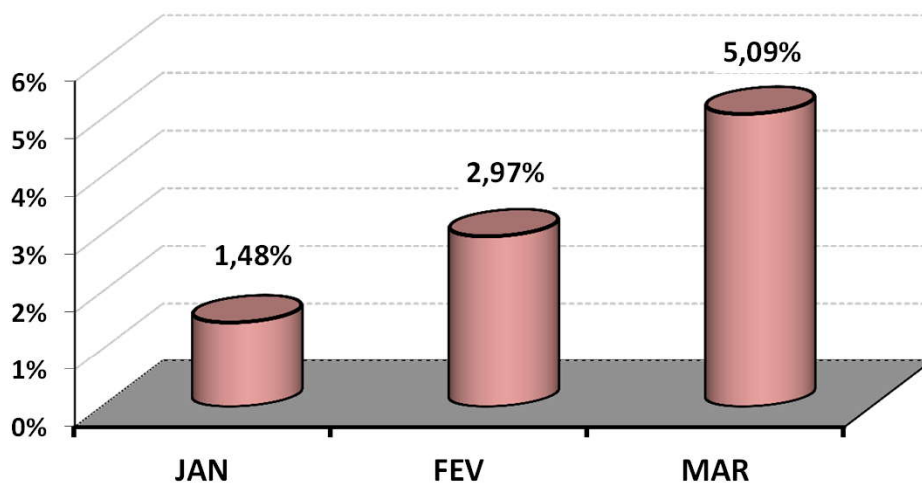

**PIOR DESEMPENHO TRIMESTRAL DOS INVESTIMENTOS**

**Rentabilidade mensal no Trimestre**

■ CAIXA POUPANÇA

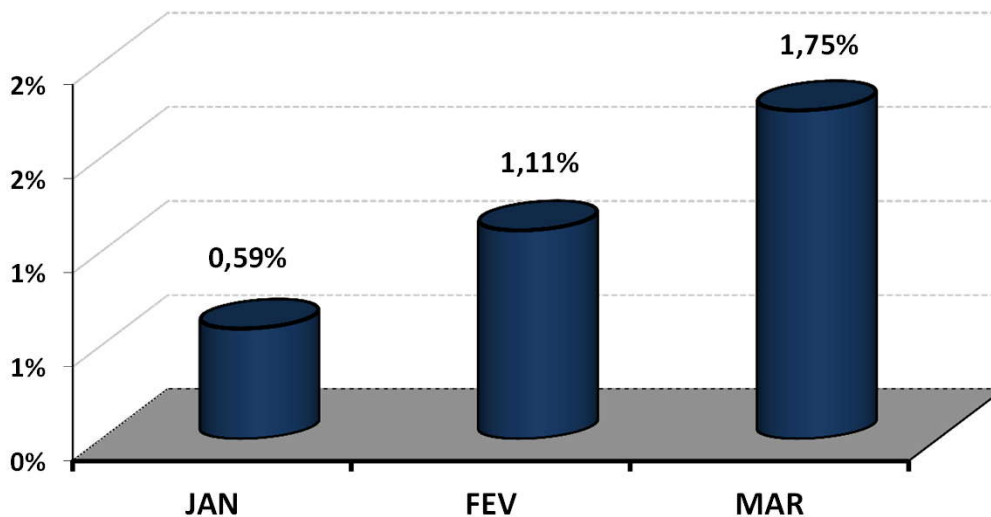



---

## ANÁLISE DE RISCOS DOS INVESTIMENTOS

**Ratings** são classificações atribuídas às empresas, países ou fundos de investimento pelas agências de classificação de riscos. O mecanismo de ratings serve para classificar a opinião de uma agência sobre a capacidade da empresa ou país ou de um fundo de investimento de honrar seus compromissos financeiros.

As agências de classificação de risco possuem um papel fundamental no mercado, pois são consideradas opiniões isentas e de grande credibilidade. Cabe a essas agências analisar os países e empresas e classificá-los quanto ao grau de risco que os mesmos representam para seus investidores.

Para estabelecer os **ratings**, as agências levam em consideração todos os fatores que possam afetar a empresa, país ou os fundos de investimento, e conseqüentemente sua capacidade de honrar suas dívidas. No caso de fundos de investimento, são avaliados, por exemplo, a rentabilidade garantida pelo fundo, o nível de endividamento (inadimplência), a liquidez, participação de mercado, capacidade administrativa, regulamentação de mercado, e demais fatores que envolvam risco.



Os investimentos no qual o(a) IPREAF, aplicou durante o 1º TRIMESTRE de 2015, são classificados como sendo de **RENDA FIXA**.

Os Investimentos de **RENDA FIXA** são classificados como **FUNDOS DE INVESTIMENTO EXCLUSIVOS EM TÍTULOS PÚBLICOS, FUNDOS REFERENCIADO EM ÍNDICES, FUNDOS DE RENDA FIXA**.

Esses investimentos são isentos de classificação de riscos pelo mercado financeiro.

Investimentos que possuem potencial de risco necessitam de estratégias de longo prazo, já definidas no **PAI - Política Annual de Investimentos 2015**.

As recomendações e as análises efetuadas seguem as disposições estabelecidas na **Resolução CMN 3.922/10**, alterada pela **Resolução CMN 4.392/2014**, tendo presente as condições de segurança, rentabilidade, solvência, liquidez e transparência.

Atenciosamente,

Igor França Garcia

Atuário MIBA/RJ – 1.659

Certificação Profissional ANBID CPA 10 e CPA - 20

Consultor de Valores Mobiliários credenciado pela CVM

Certificação  
Profissional  
ANBIMA  
CPA-20

