

REGIME PRÓPRIO DE PREVIDÊNCIA SOCIAL DO MUNICÍPIO DE
ALTA FLORESTA - MT

RELATÓRIO TRIMESTRAL
DE
INVESTIMENTOS

3º TRIMESTRE
2024

11 de outubro de 2024

SUMÁRIO EXECUTIVO

O Sumário Executivo apresenta as principais informações do Relatório Mensal de Investimentos de 2024 do IPREAF.

Índice Inflacionário: IPCA – Índice Nacional de Preços ao Consumidor Amplo

Taxa de Juros (anual): 5,12% a.a.

Taxa de Juros (mensal): 0,42%

Meta Atuarial (Taxa de Juros + Índice): 5,12% a.a. + IPCA a.a.

Previsão da Meta Atuarial (Taxa de Juros + Índice): 9,98%

Data Focal: 30/09/2024

MENSAL												
	JAN	FEV	MAR	ABR	MAI	JUN	JUL	AGO	SET			
RENTABILIDADE DA CARTEIRA	0,04%	0,84%	0,53%	-0,72%	0,93%	0,52%	1,05%	1,46%	-0,004%			
TAXA DE JUROS	0,42%	0,42%	0,42%	0,42%	0,42%	0,42%	0,42%	0,42%	0,42%			
VARIAÇÃO IPCA	0,42%	0,83%	0,16%	0,38%	0,46%	0,21%	0,38%	-0,02%	0,44%			
META ATUARIAL	0,84%	1,25%	0,58%	0,80%	0,88%	0,63%	0,80%	0,40%	0,86%			
CDI	0,97%	0,80%	0,83%	0,89%	0,83%	0,79%	0,91%	0,87%	0,84%			

ACUMULADO												
	JAN	FEV	MAR	ABR	MAI	JUN	JUL	AGO	SET			
RENTABILIDADE DA CARTEIRA	0,04%	0,88%	1,41%	0,69%	1,62%	2,15%	3,21%	4,721%	4,717%			
TAXA DE JUROS	0,42%	0,84%	1,26%	1,68%	2,10%	2,53%	2,96%	3,38%	3,82%			
VARIAÇÃO IPCA	0,42%	1,25%	1,42%	1,80%	2,27%	2,48%	2,87%	2,85%	3,31%			
META ATUARIAL	0,84%	2,09%	2,68%	3,50%	4,41%	5,06%	5,90%	6,32%	7,23%			
CDI	0,97%	1,78%	2,62%	3,54%	4,40%	5,22%	6,18%	7,10%	8,00%			

ÍNDICE

1 – INTRODUÇÃO	4
2 – MOVIMENTAÇÃO DA CARTEIRA e POLÍTICA DE INVESTIMENTOS	5
2.1 - Movimentação Financeira da Carteira	5
2.2 - PAI - Limite de Segmento	7
3 – RESUMO DO REGULAMENTO DOS INVESTIMENTO	8
3.1 - Resumo do Regulamento dos Títulos Públicos	18
4 – MOVIMENTAÇÃO DOS ATIVOS DA CARTEIRA	21
5 – RENTABILIDADE DOS INVESTIMENTOS	33
5.1 - Melhor Desempenho Trimestral dos Investimentos	36
5.2 - Pior Desempenho Trimestral dos Investimentos	37
6 – ANÁLISE DA CARTEIRA DE INVESTIMENTO	38
7 – CONCLUSÃO	39
7.1 - Rentabilidade da Carteira Trimestral	39
7.2 - Meta Atuarial	40
7.3 - Riscos	40
7.3.1 - Risco de Mercado	40
7.3.2 - Risco de Crédito	43
7.3.2.1 - Fundo de Investimento	43
7.3.2.2 - Instituição Financeira	45
7.3.3 - Risco de Liquidez	45
7.4 - Aderência ao PAI	46
7.4.1 - Perfil de Risco (Mercado)	46
7.4.2 - Risco de Crédito	47
7.4.3 - Risco de Liquidez	47
7.4.3.1 - Obrigações Previdenciárias - Curto Prazo	47
7.4.3.2 - Obrigações Previdenciárias - Médio e Longo Prazo	48

1 - INTRODUÇÃO

Atendendo a necessidade do Instituto Previdenciário quanto a Política anual de Investimentos e a Meta Atuarial, enviamos o Relatório Trimestral dos investimentos, referente ao 3º TRIMESTRE, sobre o desempenho das rentabilidades e os riscos das aplicações financeiras do IPREAF.

Este relatório vem atender o **Art. 136º da Portaria MTP 1.467/2022**, que exige a elaboração de **Relatórios Trimestrais**, para acompanhamento dos riscos e desempenho das aplicações financeiras.

***Art. 136.** A unidade gestora deverá elaborar, no mínimo, trimestralmente, relatórios detalhados sobre a rentabilidade, os riscos das diversas modalidades de operações realizadas nas aplicações dos recursos do regime e a aderência à política de investimentos, que deverão ser submetidos para avaliação e adoção de providências pelos órgãos responsáveis, conforme atribuições estabelecidas na forma do § 2º do art. 86.*

2.1-MOVIMENTAÇÃO DA CARTEIRA DE INVESTIMENTOS 2024 - IPREAF

MOVIMENTAÇÃO MENSAL

Nº	MESES	SALDO INICIAL	APORTES (Aplicação)	RESGATES	RENTABILIDADE DA CARTEIRA				SALDO FINAL
					Título Público Federal (a)	FUNDOS DE INVESTIMENTOS		Consolidado d = ((a) + (b)) - (c)	
						Positiva (b)	Negativa (c)		
1	JANEIRO	231.590.099,64	2.231.166,67	(1.678.000,00)	-	1.432.798,31	(1.343.581,44)	89.216,87	232.232.483,18
2	FEVEREIRO	232.232.483,18	3.118.138,85	(2.728.772,20)	-	1.992.966,70	(48.997,25)	1.943.969,45	234.565.819,28
3	MARÇO	234.565.819,28	2.360.166,67	(1.894.362,00)	-	1.514.055,34	(261.412,64)	1.252.642,70	236.284.266,65
4	ABRIL	236.284.266,65	2.394.944,33	(1.812.249,79)	-	737.899,31	(2.441.943,51)	(1.704.044,20)	235.162.916,99
5	MAIO	235.162.916,99	2.813.863,30	(2.323.576,74)	-	2.775.996,08	(600.366,53)	2.175.629,55	237.828.833,10
6	JUNHO	237.828.833,10	2.398.957,6	(1.969.000,0)	-	1.935.074,19	(697.110,03)	1.237.964,16	239.496.754,87
7	JULHO	239.496.754,87	73.274.020,97	(72.849.600,00)	568.095,46	2.033.470,49	(94.111,19)	2.507.454,76	242.428.630,60
8	AGOSTO	242.428.630,60	47.667.636,88	(47.115.230,64)	551.734,29	2.984.930,49	(163,02)	3.536.501,76	246.517.538,60
9	SETEMBRO	246.517.538,60	2.666.666,67	(2.304.800,00)	628.069,36	573.512,12	(1.210.230,72)	(8.649,24)	246.870.756,03
10	OUTUBRO	246.870.756,03	-	-	-	-	-	-	246.870.756,03
11	NOVEMBRO	246.870.756,03	-	-	-	-	-	-	246.870.756,03
12	DEZEMBRO	246.870.756,03	-	-	-	-	-	-	246.870.756,03

*OS VALORES ACIMA NÃO CONSIDERAM DISPONIBILIDADE FINANCEIRA (CONTA CORRENTE).

MOVIMENTAÇÃO ACUMULADA

Nº	MESES	SALDO INICIAL	APORTES (Aplicação)	RESGATES	RENTABILIDADE DA CARTEIRA			SALDO FINAL	
					Título Público Federal (a)	FUNDOS DE INVESTIMENTOS			Consolidado d = ((a) + (b)) - (c)
						Positiva (b)	Negativa (c)		
1	JANEIRO	231.590.099,64	2.231.166,67	(1.678.000,00)	-	1.432.798,31	(1.343.581,44)	89.216,87	232.232.483,18
2	FEVEREIRO	232.232.483,18	5.349.305,52	(4.406.772,20)	-	3.425.765,01	(1.392.578,69)	2.033.186,32	234.565.819,28
3	MARÇO	234.565.819,28	7.709.472,19	(6.301.134,20)	-	4.939.820,35	(1.653.991,33)	3.285.829,02	236.284.266,65
4	ABRIL	236.284.266,65	10.104.416,52	(8.113.383,99)	-	5.677.719,66	(4.095.934,84)	1.581.784,82	235.162.916,99
5	MAIO	235.162.916,99	12.918.279,82	(10.436.960,73)	-	8.453.715,74	(4.696.301,37)	3.757.414,37	237.828.833,10
6	JUNHO	237.828.833,10	15.317.237,4	(12.405.960,7)	-	10.388.789,93	(5.393.411,40)	4.995.378,53	239.496.754,87
7	JULHO	239.496.754,87	88.591.258,40	(85.255.560,73)	568.095,46	12.422.260,42	(5.487.522,59)	7.502.833,29	242.428.630,60
8	AGOSTO	242.428.630,60	136.258.895,28	(132.370.791,37)	1.119.829,75	15.407.190,91	(5.487.685,61)	11.039.335,05	246.517.538,60
9	SETEMBRO	246.517.538,60	138.925.561,95	(134.675.591,37)	1.747.899,11	15.980.703,03	(6.697.916,33)	11.030.685,81	246.870.756,03
10	OUTUBRO	246.870.756,03	-	-	-	-	-	-	246.870.756,03
11	NOVEMBRO	246.870.756,03	-	-	-	-	-	-	246.870.756,03
12	DEZEMBRO	246.870.756,03	-	-	-	-	-	-	246.870.756,03

*OS VALORES ACIMA NÃO CONSIDERAM DISPONIBILIDADE FINANCEIRA (CONTA CORRENTE).

2.2-POLÍTICA DE INVESTIMENTOS 2024 - LIMITE DE SEGMENTO - IPREAF

Nº	Segmentos da Resolução CMN 4.963/2021	Dispositivo Legal Resolução CMN 4.963/2021	Limites do PAI			Carteira de Investimentos		ORIENTAÇÃO EM CASO DE DESENQUADRAMENTO DA CARTEIRA JUNTO A POLÍTICA DE INVESTIMENTO
			Mínimo	Estratégia Alvo	Máximo	Atualmente (%)	Atualmente (R\$)	
RENDA FIXA								
1	Títulos Públicos Federal	Art. 7, I, a (100%)	0,0%	1,0%	40,0%	35,5%	87.747.724,44	-
2	F.I. 100% T.P.F. e/ou Operações Compromissadas	Art. 7, I, b (100%)	0,0%	74,3%	95,0%	39,9%	98.634.913,56	-
3	F.I. Índice de Renda Fixa 100% T.P.F. e/ou Operação	Art. 7, I, c (100%)	0,0%	0,0%	95,0%	0,0%	-	-
4	Operações Compromissadas	Art. 7, II (5%)	0,0%	0,0%	0,0%	0,0%	-	-
5	F.I. de Renda Fixa	Art. 7, III, a (60%)	0,0%	9,3%	40,0%	8,0%	19.758.575,50	-
6	F.I. de Índice de Renda Fixa	Art. 7, III, b (60%)	0,0%	0,0%	40,0%	0,0%	-	-
7	Ativos Financeiros de Renda Fixa de I.F.	Art. 7, IV (20%)	0,0%	0,0%	10,0%	0,0%	-	-
8	FIDC - Classe Sênior	Art. 7, V, a (5%)	0,0%	0,0%	0,0%	0,0%	-	-
9	F.I. Renda Fixa de 'Crédito Privado'	Art. 7, V, b (5%)	0,0%	0,0%	0,0%	0,0%	-	-
10	F.I. em 85% de Debêntures	Art. 7, V, c (5%)	0,0%	0,0%	0,0%	0,0%	-	-
11	TOTAL - RENDA FIXA					83,4%	#####	
RENDA VARIÁVEL								
12	F.I. Ações	Art. 8, I (30%)	0,0%	8,0%	18,0%	8,0%	19.760.345,81	-
13	F.I. Ações em Índices de Renda Variável	Art. 8, II (30%)	0,0%	0,8%	11,0%	0,8%	1.989.806,30	-
14	TOTAL - RENDA VARIÁVEL					8,8%	21.750.152,11	
INVESTIMENTOS ESTRUTURADOS								
15	F.I. e F.I.C FI Multimercados	Art. 10, I (10%)	0,0%	4,4%	10,0%	4,8%	11.767.422,94	-
16	F.I. em Participações	Art. 10, II (5%)	0,0%	0,0%	0,0%	0,0%	-	-
17	F.I. Ações - Mercado de Acesso	Art. 10, III (5%)	0,0%	0,0%	0,0%	0,0%	-	-
18	TOTAL - INVESTIMENTOS ESTRUTURADOS					4,8%	11.767.422,94	
FUNDOS IMOBILIÁRIOS								
19	F.I. Imobiliário	Art. 11 (5%)	0,0%	0,0%	0,0%	0,0%	-	-
20	TOTAL - FUNDOS IMOBILIÁRIOS					0,0%	-	
INVESTIMENTOS NO EXTERIOR								
21	FIC e FIC FI - Renda Fixa - Dívida Externa	Art. 9º, I (10%)	0,0%	0,0%	10,0%	0,0%	-	-
22	FIC - Aberto - Investimento no Exterior	Art. 9º, II (10%)	0,0%	0,0%	10,0%	0,0%	-	-
23	Fundos de Ações - BDR Nível I	Art. 9º, III (10%)	0,0%	2,2%	10,0%	2,9%	7.211.967,48	-
24	TOTAL - INVESTIMENTO NO EXTERIOR					2,9%	7.211.967,48	
EMPRÉSTIMO CONSIGNADO								
25	Empréstimo Consignado	Art. 12 (5%)	0,0%	0,0%	5,0%	0,0%	-	-
26	TOTAL - EMPRÉSTIMO CONSIGNADO					0,0%	-	
27	DESENQUADRADO	-		100,0%		0,0%	-	-
28	DISPONIBILIDADE FINANCEIRA	-				0,1%	195.859,66	
29	PATRIMÔNIO TOTAL					100,0%	247.066.615,69	7

3-RESUMO DO REGULAMENTO DOS INVESTIMENTOS

1

INFORMAÇÕES	BB PREVIDENCIÁRIO RF IRF - M 1 TP FIC FI	BB PREVIDENCIÁRIO IMA - B 5 LP FIC FI	BB PREVIDENCIÁRIO RF TP VÉRTICE 2030 FI	BB PREV RF TÍTULOS PÚBLICOS VÉRTICE 2028 FI
CNPJ	11.328.882/0001-35	03.543.447/0001-03	46.134.117/0001-69	49.963.751/0001-00
SEGMENTO	Renda Fixa	Renda Fixa	Renda Fixa	Renda Fixa
CLASSIFICAÇÃO	Fundo de Renda Fixa	Fundo de Renda Fixa	Fundo de Renda Fixa	Renda Fixa Duração Livre Soberano
ÍNDICE	IRF - M 1	IMA - B 5	IPCA + 5,00% a.a.	IPCA + 5,00% a.a.
PÚBLICO ALVO	Público Geral	Público Geral	Investidor Qualificado	Investidor Qualificado
ADMINISTRADOR	BB GESTAO DE RECURSOS DTVM S.A	BB GESTAO DE RECURSOS DTVM S.A	BB GESTAO DE RECURSOS DTVM S.A	BB GESTAO DE RECURSOS DTVM S.A
CNPJ	30.822.936/0001-69	30.822.936/0001-69	30.822.936/0001-69	30.822.936/0001-69
GESTOR	BB GESTAO DE RECURSOS DTVM S.A	BB GESTAO DE RECURSOS DTVM S.A	BB GESTAO DE RECURSOS DTVM S.A	BB GESTAO DE RECURSOS DTVM S.A
CNPJ	30.822.936/0001-69	30.822.936/0001-69	30.822.936/0001-69	30.822.936/0001-69
CUSTODIANTE	BANCO DO BRASIL S.A.	BANCO DO BRASIL S.A.	BANCO DO BRASIL S.A.	BANCO DO BRASIL S.A.
CNPJ	00.000.000/0001-91	00.000.000/0001-91	00.000.000/0001-91	00.000.000/0001-91
DISTRIBUIDOR	Banco do Brasil S.A.	Banco do Brasil S.A.	Banco do Brasil S.A.	Banco do Brasil S.A.
CNPJ	00.000.000/0001-91	00.000.000/0001-91	00.000.000/0001-91	00.000.000/0001-91
AUDITORIA	PRICEWATERHOUSECOOPER S AUDITORES INDEPENDENTES LTDA.	PRICEWATERHOUSECOOPER S AUDITORES INDEPENDENTES LTDA.	DELOITTE TOUCHE TOHMATSU AUDITORES INDEPENDENTES LTDA.	DELOITTE TOUCHE TOHMATSU AUDITORES INDEPENDENTES LTDA.
DATA DE INÍCIO	08/12/2009	17/12/1999	20/06/2022	10/05/2023
TAXA DE ADMINISTRAÇÃO	0,10% a.a.	0,20% a.a.	0,20% a.a.	0,15% a.a.
TAXA DE PERFORMANCE	Não Possui	Não Possui	Não possui	Não possui
APLICAÇÃO INICIAL	1000	1000	100000	100000
APLICAÇÕES ADICIONAIS	0,01	0,01	100000	100000
RESGATE MÍNIMO	0,01	0,01	100.000,00	100.000,00
SALDO MÍNIMO	0,01	0,01	100000	100000
CARÊNCIA	Não possui	Não possui	Até o dia 15/08/2030	Até o dia 15/08/2028
CRÉDITO DO RESGATE	D+0 (No mesmo dia da solicitação)	D+1 (No dia seguinte a solicitação)	D+0 (No mesmo dia da solicitação)	D+0 (No mesmo dia da solicitação)
RISCO DE MERCADO*	2 - Baixo	3 - Médio	3 - Médio	3 - Médio
ENQUADRAMENTO LEGAL	F.I. 100% T.P.F. e/ou Operações Compromissadas, Art. 7, I, b (100%)	F.I. 100% T.P.F. e/ou Operações Compromissadas, Art. 7, I, b (100%)	F.I. 100% T.P.F. e/ou Operações Compromissadas, Art. 7, I, b (100%)	F.I. 100% T.P.F. e/ou Operações Compromissadas, Art. 7, I, b (100%)

* Definição da Instituição financeira. Quanto mais próximo do 5, maior o risco de mercado.

Continuação....

2

INFORMAÇÕES	BB PREVIDENCIÁRIO RF IMA - B TP FI	BB AÇÕES EXPORTAÇÃO FIC FI	BB AÇÕES ENERGIA FI	BB AÇÕES SETOR FINANCEIRO FIC FI
CNPJ	07.442.078/0001-05	05.100.213/0001-09	02.020.528/0001-58	08.973.948/0001-35
SEGMENTO	Renda Fixa	Renda Variável	Renda Variável	Renda Variável
CLASSIFICAÇÃO	Fundo de Renda Fixa	Fundo de Ações	Fundo de Ações	Fundo de Ações
ÍNDICE	IMA - B	IBOV	IEE	IFNC
PÚBLICO ALVO	Público Geral	Público Geral	Público Geral	Público Geral
ADMINISTRADOR	BB GESTAO DE RECURSOS DTVM S.A	BB GESTAO DE RECURSOS DTVM S.A	BB GESTAO DE RECURSOS DTVM S.A	BB GESTAO DE RECURSOS DTVM S.A
CNPJ	30.822.936/0001-69	30.822.936/0001-69	30.822.936/0001-69	30.822.936/0001-69
GESTOR	BB GESTAO DE RECURSOS DTVM S.A	BB GESTAO DE RECURSOS DTVM S.A	BB GESTAO DE RECURSOS DTVM S.A	BB GESTAO DE RECURSOS DTVM S.A
CNPJ	30.822.936/0001-69	30.822.936/0001-69	30.822.936/0001-69	30.822.936/0001-69
CUSTODIANTE	BANCO DO BRASIL S.A.	BANCO DO BRASIL S.A.	BANCO DO BRASIL S.A.	BANCO DO BRASIL S.A.
CNPJ	00.000.000/0001-91	00.000.000/0001-91	00.000.000/0001-91	00.000.000/0001-91
DISTRIBUIDOR	Banco do Brasil S.A.	Banco do Brasil S.A.	Banco do Brasil S.A.	Banco do Brasil S.A.
CNPJ	00.000.000/0001-91	00.000.000/0001-91	00.000.000/0001-91	00.000.000/0001-91
AUDITORIA	PRICEWATERHOUSECOOPER S AUDITORES INDEPENDENTES LTDA.	PRICEWATERHOUSECOOPER S AUDITORES INDEPENDENTES LTDA.	PRICEWATERHOUSECOOPER S AUDITORES INDEPENDENTES LTDA.	PRICEWATERHOUSECOOPER S AUDITORES INDEPENDENTES LTDA.
DATA DE INÍCIO	24/07/2005	22/07/2002	16/10/1997	02/10/2007
TAXA DE ADMINISTRAÇÃO	0,20% a.a.	2,00% a.a.	2,00% a.a.	1,00% a.a.
TAXA DE PERFORMANCE	Não Possui	Não Possui	Não Possui	Não Possui
APLICAÇÃO INICIAL	10000	0,01	0,01	0,01
APLICAÇÕES ADICIONAIS	0,01	0,01	0,01	0,01
RESGATE MÍNIMO	0,01	0,01	0,01	0,01
SALDO MÍNIMO	0,01	0,01	0,01	0,01
CARÊNCIA	Não possui	Não possui	Não possui	Não possui
CRÉDITO DO RESGATE	D+1 (No dia seguinte a solicitação)	D+3 (Três dias úteis após a solicitação)	D+4 (Quatro dias úteis após a solicitação)	D+3 (Três dias úteis após a solicitação)
RISCO DE MERCADO*	4 - Alto	5 - Muito Alto	5 - Muito Alto	5 - Muito Alto
ENQUADRAMENTO LEGAL	F.I. 100% T.P.F. e/ou Operações Compromissadas, Art. 7, I, b (100%)	F.I. Ações, Art. 8, I (30% e 20% por Fundo)	F.I. Ações, Art. 8, I (30% e 20% por Fundo)	F.I. Ações, Art. 8, I (30% e 20% por Fundo)

* Definição da Instituição financeira. Quanto mais próximo do 5, maior o risco de mercado.

Continuação....

3

INFORMAÇÕES	BB AÇÕES PETROBRAS I FI	BB AÇÕES VALE FI	BB AÇÕES TECNOLOGIA BDR NÍVEL I FI	FI CAIXA BRASIL TÍTULOS PÚBLICOS RF LP
CNPJ	30.518.554/0001-46	04.881.682/0001-40	01.578.474/0001-88	05.164.356/0001-84
SEGMENTO	Renda Variável	Renda Variável	Investimento no Exterior	Renda Fixa
CLASSIFICAÇÃO	Fundo de Ações	Fundo de Ações	Fundo de Ações	Fundo de Renda Fixa
ÍNDICE	PETR3	VALE	IBOV	CDI
PÚBLICO ALVO	Público Geral	Público Geral	Público Geral	Público Geral
ADMINISTRADOR	BB GESTAO DE RECURSOS DTVM S.A	BB GESTAO DE RECURSOS DTVM S.A	BB GESTAO DE RECURSOS DTVM S.A	CAIXA ECONOMICA FEDERAL
CNPJ	30.822.936/0001-69	30.822.936/0001-69	30.822.936/0001-69	00.360.305/0001-04
GESTOR	BB GESTAO DE RECURSOS DTVM S.A	BB GESTAO DE RECURSOS DTVM S.A	BB GESTAO DE RECURSOS DTVM S.A	CAIXA DISTRIBUIDORA DE TÍTULOS E VALORES
CNPJ	30.822.936/0001-69	30.822.936/0001-69	30.822.936/0001-69	42.040.639/0001-40
CUSTODIANTE	BANCO DO BRASIL S.A.	BANCO DO BRASIL S.A.	BANCO DO BRASIL S.A.	CAIXA ECONOMICA FEDERAL
CNPJ	00.000.000/0001-91	00.000.000/0001-91	00.000.000/0001-91	00.360.305/0001-04
DISTRIBUIDOR	Banco do Brasil S.A.	Banco do Brasil S.A.	Banco do Brasil S.A.	Caixa Econômica Federal
CNPJ	00.000.000/0001-91	00.000.000/0001-91	00.000.000/0001-91	00.360.305/0001-04
AUDITORIA	KPMG AUDITORES INDEPENDENTES LTDA.	PRICEWATERHOUSECOOPERS AUDITORES INDEPENDENTES LTDA.	PRICEWATERHOUSECOOPERS AUDITORES INDEPENDENTES LTDA.	KPMG AUDITORES INDEPENDENTES LTDA.
DATA DE INÍCIO	21/08/2018	26/02/2002	25/02/1997	10/02/2006
TAXA DE ADMINISTRAÇÃO	2,00% a.a.	2,00% a.a.	1,90% a.a.	0,20% a.a.
TAXA DE PERFORMANCE	Não Possui	Não Possui	20% IBOVESPA	Não Possui
APLICAÇÃO INICIAL	0,01	0,01	0,01	0,01
APLICAÇÕES ADICIONAIS	0,01	0,01	0,01	0,01
RESGATE MÍNIMO	0,01	0,01	0,01	0,01
SALDO MÍNIMO	0,01	0,01	0,01	0,01
CARÊNCIA	Não possui	Não possui	Não possui	Não possui
CRÉDITO DO RESGATE	D+3 (Três dias úteis após a solicitação)	D+4 (Quatro dias úteis após a solicitação)	D+3 (Três dias úteis após a solicitação)	D+0 (No mesmo dia da solicitação)
RISCO DE MERCADO*	5 - Muito Alto	5 - Muito Alto	5 - Muito Alto	2 - Baixo
ENQUADRAMENTO LEGAL	F.I. Ações, Art. 8, I (30% e 20% por Fundo)	F.I. Ações, Art. 8, I (30% e 20% por Fundo)	Fundos de Ações - BDR Nível I, Art. 9º, III (10%)	F.I. 100% T.P.F. e/ou Operações Compromissadas, Art. 7, I, b (100%)

* Definição da Instituição financeira. Quanto mais próximo do 5, maior o risco de mercado.

10

Continuação....

4

INFORMAÇÕES	FI CAIXA BRASIL IRF - M 1 TP RF	FI CAIXA BRASIL IDKA IPCA 2 A TP RF LP	FI CAIXA BRASIL IMA - B 5 TP RF LP	FI CAIXA BRASIL 2027 TÍTULOS PÚBLICOS RF
CNPJ	10.740.670/0001-06	14.386.926/0001-71	11.060.913/0001-10	45.443.514/0001-50
SEGMENTO	Renda Fixa	Renda Fixa	Renda Fixa	Renda Fixa
CLASSIFICAÇÃO	Fundo de Renda Fixa	Fundo de Renda Fixa	Fundo de Renda Fixa	Fundo de Renda Fixa
ÍNDICE	IRF - M 1	IDKA 2	IMA - B 5	IPCA + 5,00% a.a.
PÚBLICO ALVO	Público Geral	Público Geral	Público Geral	Público Geral
ADMINISTRADOR	CAIXA ECONOMICA FEDERAL	CAIXA ECONOMICA FEDERAL	CAIXA ECONOMICA FEDERAL	CAIXA ECONOMICA FEDERAL
CNPJ	00.360.305/0001-04	00.360.305/0001-04	00.360.305/0001-04	00.360.305/0001-04
GESTOR	CAIXA DISTRIBUIDORA DE TÍTULOS E VALORES	CAIXA DISTRIBUIDORA DE TÍTULOS E VALORES	CAIXA DISTRIBUIDORA DE TÍTULOS E VALORES	CAIXA DISTRIBUIDORA DE TÍTULOS E VALORES
CNPJ	42.040.639/0001-40	42.040.639/0001-40	42.040.639/0001-40	42.040.639/0001-40
CUSTODIANTE	CAIXA ECONOMICA FEDERAL	CAIXA ECONOMICA FEDERAL	CAIXA ECONOMICA FEDERAL	CAIXA ECONOMICA FEDERAL
CNPJ	00.360.305/0001-04	00.360.305/0001-04	00.360.305/0001-04	00.360.305/0001-04
DISTRIBUIDOR	Caixa Econômica Federal	Caixa Econômica Federal	Caixa Econômica Federal	Caixa Econômica Federal
CNPJ	00.360.305/0001-04	00.360.305/0001-04	00.360.305/0001-04	00.360.305/0001-04
AUDITORIA	KPMG AUDITORES INDEPENDENTES LTDA.	KPMG AUDITORES INDEPENDENTES LTDA.	DELOITTE TOUCHE TOHMATSU AUDITORES INDEPENDENTES LTDA.	KPMG AUDITORES INDEPENDENTES LTDA.
DATA DE INÍCIO	28/05/2010	16/08/2012	09/07/2010	06/06/2022
TAXA DE ADMINISTRAÇÃO	0,20% a.a.	0,20% a.a.	0,20% a.a.	0,20% a.a.
TAXA DE PERFORMANCE	Não Possui	Não Possui	Não Possui	Não Possui
APLICAÇÃO INICIAL	1000	1000	1000	300000
APLICAÇÕES ADICIONAIS	0	0	0	0,01
RESGATE MÍNIMO	0,00	0,00	0,00	0,01
SALDO MÍNIMO	0	0	0	0,01
CARÊNCIA	Não possui	Não possui	Não possui	Até o dia 16/05/2027
CRÉDITO DO RESGATE	D+0 (No mesmo dia da solicitação)	D+0 (No mesmo dia da solicitação)	D+0 (No mesmo dia da solicitação)	D+0 (No mesmo dia da solicitação)
RISCO DE MERCADO*	2 - Baixo	3 - Médio	3 - Médio	3 - Médio
ENQUADRAMENTO LEGAL	F.I. 100% T.P.F. e/ou Operações Compromissadas, Art. 7, I, b (100%)	F.I. 100% T.P.F. e/ou Operações Compromissadas, Art. 7, I, b (100%)	F.I. 100% T.P.F. e/ou Operações Compromissadas, Art. 7, I, b (100%)	F.I. 100% T.P.F. e/ou Operações Compromissadas, Art. 7, I, b (100%)

* Definição da Instituição financeira. Quanto mais próximo do 5, maior o risco de mercado.

Continuação....

5

INFORMAÇÕES	FI CAIXA BRASIL 2027 X TÍTULOS PÚBLICOS RF	FI CAIXA BRASIL 2024 II TP RF	FI CAIXA BRASIL IMA - B TP RF LP	FI CAIXA BRASIL 2024 IV TP RF
CNPJ	50.642.114/0001-03	18.598.088/0001-50	10.740.658/0001-93	20.139.595/0001-78
SEGMENTO	Renda Fixa	Renda Fixa	Renda Fixa	Renda Fixa
CLASSIFICAÇÃO	Fundo de Renda Fixa	Fundo de Renda Fixa	Fundo de Renda Fixa	Fundo de Renda Fixa
ÍNDICE	IPCA + 5,00% a.a.	IPCA + 6,00% a.a.	IMA - B	IMA - B
PÚBLICO ALVO	Investidor Qualificado	Investidor Qualificado	Público Geral	Investidor Qualificado
ADMINISTRADOR	CAIXA ECONOMICA FEDERAL	CAIXA ECONOMICA FEDERAL	CAIXA ECONOMICA FEDERAL	CAIXA ECONOMICA FEDERAL
CNPJ	00.360.305/0001-04	00.360.305/0001-04	00.360.305/0001-04	00.360.305/0001-04
GESTOR	CAIXA DISTRIBUIDORA DE TÍTULOS E VALORES	CAIXA DISTRIBUIDORA DE TÍTULOS E VALORES	CAIXA DISTRIBUIDORA DE TÍTULOS E VALORES	CAIXA DISTRIBUIDORA DE TÍTULOS E VALORES
CNPJ	42.040.639/0001-40	42.040.639/0001-40	42.040.639/0001-40	42.040.639/0001-40
CUSTODIANTE	CAIXA ECONOMICA FEDERAL	CAIXA ECONOMICA FEDERAL	CAIXA ECONOMICA FEDERAL	CAIXA ECONOMICA FEDERAL
CNPJ	00.360.305/0001-04	00.360.305/0001-04	00.360.305/0001-04	00.360.305/0001-04
DISTRIBUIDOR	Caixa Econômica Federal	Caixa Econômica Federal	Caixa Econômica Federal	Caixa Econômica Federal
CNPJ	00.360.305/0001-04	00.360.305/0001-04	00.360.305/0001-04	00.360.305/0001-04
AUDITORIA	DELOITTE TOUCHE TOHMATSU AUDITORES INDEPENDENTES LTDA.	KPMG AUDITORES INDEPENDENTES LTDA.	KPMG AUDITORES INDEPENDENTES LTDA.	DELOITTE TOUCHE TOHMATSU AUDITORES INDEPENDENTES LTDA.
DATA DE INÍCIO	11/05/2023	25/02/2014	08/03/2010	09/03/2015
TAXA DE ADMINISTRAÇÃO	0,15% a.a.	0,20% a.a.	0,20% a.a.	0,20% a.a.
TAXA DE PERFORMANCE	Não Possui	Não Possui	Não Possui	Não Possui
APLICAÇÃO INICIAL	300000	1000000	1000	300000
APLICAÇÕES ADICIONAIS	0,01	0	0	0
RESGATE MÍNIMO	0,01	0,00	0,00	0,00
SALDO MÍNIMO	0,01	0	0	0
CARÊNCIA	Até o dia 17/05/2027	Até o dia 15/08/2024	Não possui	Até o dia 16/08/2024
CRÉDITO DO RESGATE	D+0 (No mesmo dia da solicitação)	D+0 (No mesmo dia da solicitação)	D+0 (No mesmo dia da solicitação)	D+0 (No mesmo dia da solicitação)
RISCO DE MERCADO*	3 - Médio	1 - Muito baixo	3 - Médio	3 - Médio
ENQUADRAMENTO LEGAL	F.I. 100% T.P.F. e/ou Operações Compromissadas, Art. 7, I, b (100%)	F.I. 100% T.P.F. e/ou Operações Compromissadas, Art. 7, I, b (100%)	F.I. 100% T.P.F. e/ou Operações Compromissadas, Art. 7, I, b (100%)	F.I. 100% T.P.F. e/ou Operações Compromissadas, Art. 7, I, b (100%)

* Definição da Instituição financeira. Quanto mais próximo do 5, maior o risco de mercado.

Continuação....

6

INFORMAÇÕES	FI CAIXA BRASIL IRF - M 1 + TP RF LP	FI AÇÕES CAIXA BRASIL ETF IBOVESPA	FI AÇÕES CAIXA INFRAESTRUTURA	FI AÇÕES CAIXA CONSTRUÇÃO CIVIL
CNPJ	10.577.519/0001-90	15.154.236/0001-50	10.551.382/0001-03	10.551.375/0001-01
SEGMENTO	Renda Fixa	Renda Variável	Renda Variável	Renda Variável
CLASSIFICAÇÃO	Fundo de Renda Fixa	Fundo de Ações	Fundo de Ações	Fundo de Ações
ÍNDICE	IRF - M 1+	IBOV	IBOV	IBOV
PÚBLICO ALVO	Público Geral	Público Geral	Público Geral	Público Geral
ADMINISTRADOR	CAIXA ECONOMICA FEDERAL	CAIXA ECONOMICA FEDERAL	CAIXA ECONOMICA FEDERAL	CAIXA ECONOMICA FEDERAL
CNPJ	00.360.305/0001-04	00.360.305/0001-04	00.360.305/0001-04	00.360.305/0001-04
GESTOR	CAIXA DISTRIBUIDORA DE TÍTULOS E VALORES	CAIXA DISTRIBUIDORA DE TÍTULOS E VALORES	CAIXA DISTRIBUIDORA DE TÍTULOS E VALORES	CAIXA DISTRIBUIDORA DE TÍTULOS E VALORES
CNPJ	42.040.639/0001-40	42.040.639/0001-40	42.040.639/0001-40	42.040.639/0001-40
CUSTODIANTE	CAIXA ECONOMICA FEDERAL	CAIXA ECONOMICA FEDERAL	CAIXA ECONOMICA FEDERAL	CAIXA ECONOMICA FEDERAL
CNPJ	00.360.305/0001-04	00.360.305/0001-04	00.360.305/0001-04	00.360.305/0001-04
DISTRIBUIDOR	Caixa Econômica Federal	Caixa Econômica Federal	Caixa Econômica Federal	Caixa Econômica Federal
CNPJ	00.360.305/0001-04	00.360.305/0001-04	00.360.305/0001-04	00.360.305/0001-04
AUDITORIA	KPMG AUDITORES INDEPENDENTES LTDA.	KPMG AUDITORES INDEPENDENTES LTDA.	KPMG AUDITORES INDEPENDENTES LTDA.	KPMG AUDITORES INDEPENDENTES LTDA.
DATA DE INÍCIO	11/05/2012	27/11/2012	19/04/2010	22/06/2009
TAXA DE ADMINISTRAÇÃO	0,20% a.a.	0,50% a.a.	2,00% a.a.	2,00% a.a.
TAXA DE PERFORMANCE	Não Possui	Não Possui	Não Possui	Não Possui
APLICAÇÃO INICIAL	1000	1000	100	100
APLICAÇÕES ADICIONAIS	0	100	100	100
RESGATE MÍNIMO	0,00	100,00	100,00	100,00
SALDO MÍNIMO	0	500	50	50
CARÊNCIA	Não possui	Não possui	Não possui	Não possui
CRÉDITO DO RESGATE	D+0 (No mesmo dia da solicitação)	D+4 (Quatro dias úteis após a solicitação)	D+3 (Três dias úteis após a solicitação)	D+3 (Três dias úteis após a solicitação)
RISCO DE MERCADO*	3 - Médio	4 - Alto	4 - Alto	4 - Alto
ENQUADRAMENTO LEGAL	F.I. 100% T.P.F. e/ou Operações Compromissadas, Art. 7, I, b (100%)	F.I. Ações em Índices de Renda Variável, Art. 8, II (30% e 20% por Fundo)	F.I. Ações, Art. 8, I (30% e 20% por Fundo)	F.I. Ações, Art. 8, I (30% e 20% por Fundo)

* Definição da Instituição financeira. Quanto mais próximo do 5, maior o risco de mercado.

Continuação....

7

INFORMAÇÕES	FI AÇÕES CAIXA DIVIDENDOS	FI AÇÕES CAIXA CONSUMO	FI AÇÕES CAIXA SMALL CAPS ATIVO	FIC FI CAIXA CAPITAL PROTEGIDO CESTA AGRO MULT LP
CNPJ	05.900.798/0001-41	10.577.512/0001-79	15.154.220/0001-47	42.229.068/0001-97
SEGMENTO	Renda Variável	Renda Variável	Renda Variável	Investimentos Estruturados
CLASSIFICAÇÃO	Fundo de Ações	Fundo de Ações	Fundo de Ações	Fundo Multimercado
ÍNDICE	IDIV	ICON	SMLL	Multimercado
PÚBLICO ALVO	Público Geral	Público Geral	Público Geral	Público Geral
ADMINISTRADOR	CAIXA ECONOMICA FEDERAL	CAIXA ECONOMICA FEDERAL	CAIXA ECONOMICA FEDERAL	CAIXA ECONOMICA FEDERAL
CNPJ	00.360.305/0001-04	00.360.305/0001-04	00.360.305/0001-04	00.360.305/0001-04
GESTOR	CAIXA DISTRIBUIDORA DE TÍTULOS E VALORES	CAIXA DISTRIBUIDORA DE TÍTULOS E VALORES	CAIXA DISTRIBUIDORA DE TÍTULOS E VALORES	CAIXA DISTRIBUIDORA DE TÍTULOS E VALORES
CNPJ	42.040.639/0001-40	42.040.639/0001-40	42.040.639/0001-40	42.040.639/0001-40
CUSTODIANTE	CAIXA ECONOMICA FEDERAL	CAIXA ECONOMICA FEDERAL	CAIXA ECONOMICA FEDERAL	CAIXA ECONOMICA FEDERAL
CNPJ	00.360.305/0001-04	00.360.305/0001-04	00.360.305/0001-04	00.360.305/0001-04
DISTRIBUIDOR	Caixa Econômica Federal	Caixa Econômica Federal	Caixa Econômica Federal	Caixa Econômica Federal
CNPJ	00.360.305/0001-04	00.360.305/0001-04	00.360.305/0001-04	00.360.305/0001-04
AUDITORIA	KPMG AUDITORES INDEPENDENTES LTDA.	KPMG AUDITORES INDEPENDENTES LTDA.	KPMG AUDITORES INDEPENDENTES LTDA.	KPMG AUDITORES INDEPENDENTES LTDA.
DATA DE INÍCIO	03/10/2003	26/04/2012	01/11/2012	04/07/2022
TAXA DE ADMINISTRAÇÃO	1,50% a.a.	1,60% a.a.	1,50% a.a.	0,90% a.a.
TAXA DE PERFORMANCE	Não Possui	Não Possui	Não Possui	Não Possui
APLICAÇÃO INICIAL	1000	100	1000	5000
APLICAÇÕES ADICIONAIS	100	100	100	500
RESGATE MÍNIMO	100,00	100,00	100,00	500,00
SALDO MÍNIMO	500	50	500	4000
CARÊNCIA	Não possui	Não possui	Não possui	28 meses (outubro/2024)
CRÉDITO DO RESGATE	D+4 (Quatro dias úteis após a solicitação)	D+3 (Três dias úteis após a solicitação)	D+3 (Três dias úteis após a solicitação)	D+2 (Dois dias úteis após a solicitação)
RISCO DE MERCADO*	4 - Alto	4 - Alto	5 - Muito Alto	4 - Alto
ENQUADRAMENTO LEGAL	F.I. Ações, Art. 8, I (30% e 20% por Fundo)	F.I. Ações, Art. 8, I (30% e 20% por Fundo)	F.I. Ações, Art. 8, I (30% e 20% por Fundo)	F.I. e F.I.C FI Multimercados, Art. 10, I (10%)

* Definição da Instituição financeira. Quanto mais próximo do 5, maior o risco de mercado.

Continuação....

8

INFORMAÇÕES	FI AÇÕES CAIXA INSTITUCIONAL BDR NÍVEL I	BRABESCO INSTITUCIONAL FIC FI RF IMA - B 5	SICREDI - FI INSTITUCIONAL RF REF IRF - M 1	SICREDI - FI INSTITUCIONAL RF REF IRF - M LP
CNPJ	17.502.937/0001-68	20.216.216/0001-04	19.196.599/0001-09	13.081.159/0001-20
SEGMENTO	Investimento no Exterior	Renda Fixa	Renda Fixa	Renda Fixa
CLASSIFICAÇÃO	Fundo de Ações	Fundo de Renda Fixa	Fundo de Renda Fixa	Fundo de Renda Fixa
ÍNDICE	BDR	IMA - B 5	IRF - M 1	IRF - M
PÚBLICO ALVO	Público Geral	Público Geral	Público Geral	Público Geral
ADMINISTRADOR	CAIXA ECONOMICA FEDERAL	BANCO BRADESCO S.A.	BANCO COOPERATIVO SICREDI S.A.	BANCO COOPERATIVO SICREDI S.A.
CNPJ	00.360.305/0001-04	60.746.948/0001-12	01.181.521/0001-55	01.181.521/0001-55
GESTOR	CAIXA DISTRIBUIDORA DE TÍTULOS E VALORES	BRAM - BRADESCO ASSET MANAGEMENT S.A.	CONFEDERAÇÃO INTERESTADUAL DAS	CONFEDERAÇÃO INTERESTADUAL DAS
CNPJ	42.040.639/0001-40	62.375.134/0001-44	03.795.072/0001-60	03.795.072/0001-60
CUSTODIANTE	CAIXA ECONOMICA FEDERAL	BANCO BRADESCO S.A.	BANCO COOPERATIVO SICREDI S.A.	BANCO COOPERATIVO SICREDI S.A.
CNPJ	00.360.305/0001-04	60.746.948/0001-12	01.181.521/0001-55	01.181.521/0001-55
DISTRIBUIDOR	Caixa Econômica Federal	Banco Bradesco S.A.	Banco Cooperativo Sicredi S.A.	Banco Cooperativo Sicredi S.A.
CNPJ	00.360.305/0001-04	60.746.948/0001-12	01.181.521/0001-55	01.181.521/0001-55
AUDITORIA	KPMG AUDITORES INDEPENDENTES LTDA.	ERNST & YOUNG AUDITORES INDEPENDENTES S/S LTDA.	DELOITTE TOUCHE TOHMATSU AUDITORES INDEPENDENTES LTDA.	DELOITTE TOUCHE TOHMATSU AUDITORES INDEPENDENTES LTDA.
DATA DE INÍCIO	24/06/2013	08/08/2014	27/02/2014	24/01/2011
TAXA DE ADMINISTRAÇÃO	0,70% a.a.	0,20% a.a.	0,18% a.a.	0,18% a.a.
TAXA DE PERFORMANCE	Não Possui	Não Possui	Não possui	Não possui
APLICAÇÃO INICIAL	1000	50000	50000	50000
APLICAÇÕES ADICIONAIS	100	5000	5000	5000
RESGATE MÍNIMO	100,00	0,00	5.000,00	5.000,00
SALDO MÍNIMO	500	5000	50000	50000
CARÊNCIA	Não possui	Não possui	Não possui	Não possui
CRÉDITO DO RESGATE	D+3 (Três dias úteis após a solicitação)	D+1 (No dia seguinte a solicitação)	D+1 (No dia seguinte a solicitação)	D+1 (No dia seguinte a solicitação)
RISCO DE MERCADO*	4 - Alto	2 - Baixo	2 - Baixo	2 - Baixo
ENQUADRAMENTO LEGAL	Fundos de Ações - BDR Nível I, Art. 9, III (10%)	F.I. de Renda Fixa, Art. 7, III, a (60% e 20% por Fundo)	F.I. de Renda Fixa, Art. 7, III, a (60% e 20% por Fundo)	F.I. de Renda Fixa, Art. 7, III, a (60% e 20% por Fundo)

* Definição da Instituição financeira. Quanto mais próximo do 5, maior o risco de mercado.

Continuação....

9

INFORMAÇÕES	SICREDI - FIC FI INSTITUCIONAL RF REF IMA - B LP	SICREDI SCHRODERS IBOVESPA - FI AÇÕES	ITAÚ INSTITUCIONAL ALOCAÇÃO DINÂMICA RF FIC FI	ITAÚ INSTITUCIONAL AÇÕES PHOENIX FIC FI
CNPJ	11.087.118/0001-15	06.051.151/0001-55	21.838.150/0001-49	23.731.629/0001-07
SEGMENTO	Renda Fixa	Renda Variável	Renda Fixa	Renda Variável
CLASSIFICAÇÃO	Fundo de Renda Fixa	Fundo de Ações	Fundo de Renda Fixa	Fundo de Ações
ÍNDICE	IMA - B	IBOV	IPCA	IBOV
PÚBLICO ALVO	Público Geral	Público Geral	Público Geral	Público Geral
ADMINISTRADOR	BANCO COOPERATIVO SICREDI S.A.	BANCO COOPERATIVO SICREDI S.A.	ITAÚ UNIBANCO S.A.	ITAÚ UNIBANCO S.A.
CNPJ	01.181.521/0001-55	01.181.521/0001-55	60.701.190/0001-04	60.701.190/0001-04
GESTOR	CONFEDERAÇÃO INTERESTADUAL DAS	SCHRODER INVESTMENT MANAGEMENT BRASIL LTDA.	ITAÚ UNIBANCO ASSET MANAGEMENT LTDA.	ITAÚ UNIBANCO ASSET MANAGEMENT LTDA.
CNPJ	03.795.072/0001-60	92.886.662/0001-29	40.430.971/0001-96	40.430.971/0001-96
CUSTODIANTE	BANCO COOPERATIVO SICREDI S.A.	BANCO COOPERATIVO SICREDI S.A.	ITAÚ UNIBANCO S.A.	ITAÚ UNIBANCO S.A.
CNPJ	01.181.521/0001-55	01.181.521/0001-55	60.701.190/0001-04	60.701.190/0001-04
DISTRIBUIDOR	Banco Cooperativo Sicredi S.A.	Banco Cooperativo Sicredi S.A.	Itaú Unibanco S.A.	Itaú Unibanco S.A.
CNPJ	01.181.521/0001-55	01.181.521/0001-55	60.701.190/0001-04	60.701.190/0001-04
AUDITORIA	DELOITTE TOUCHE TOHMATSU AUDITORES INDEPENDENTES LTDA.	DELOITTE TOUCHE TOHMATSU AUDITORES INDEPENDENTES LTDA.	DELOITTE TOUCHE TOHMATSU AUDITORES INDEPENDENTES LTDA.	ERNST & YOUNG AUDITORES INDEPENDENTES S/S LTDA.
DATA DE INÍCIO	18/12/2009	30/09/2011	01/06/2015	04/08/2016
TAXA DE ADMINISTRAÇÃO	0,18% a.a.	1,50% a.a.	0,40% a.a.	2,00% a.a.
TAXA DE PERFORMANCE	Não possui	Não possui	Não possui	20% IBOVESPA
APLICAÇÃO INICIAL	50000	500	5000	50000
APLICAÇÕES ADICIONAIS	5000	100	1	1
RESGATE MÍNIMO	5.000,00	100,00	1,00	1,00
SALDO MÍNIMO	50000	300	1	250
CARÊNCIA	Não possui	Não possui	Não possui	Não possui
CRÉDITO DO RESGATE	D+1 (No dia seguinte a solicitação)	D+3 (Três dias úteis após a solicitação)	D+1 (No dia seguinte a solicitação)	D+23 (Vigésimo terceiro dias úteis após a solicitação)
RISCO DE MERCADO*	2 - Baixo	4 - Alto	2 - Baixo	5 - Muito Alto
ENQUADRAMENTO LEGAL	F.I. 100% T.P.F. e/ou Operações Compromissadas, Art. 7, I, b (100%)	F.I. Ações, Art. 8, I (30% e 20% por Fundo)	F.I. 100% T.P.F. e/ou Operações Compromissadas, Art. 7, I, b (100%)	F.I. Ações, Art. 8, I (30% e 20% por Fundo)

* Definição da Instituição financeira. Quanto mais próximo do 5, maior o risco de mercado.

Continuação....

10

INFORMAÇÕES	ITAÚ AÇÕES DUNAMIS FIC FI	ITAÚ PRIVATE MULTIMERCADO S&P500® BRL FIC FI		
CNPJ	24.571.992/0001-75	26.269.692/0001-61		
SEGMENTO	Renda Variável	Investimentos Estruturados		
CLASSIFICAÇÃO	Fundo de Ações	Fundo Multimercado		
ÍNDICE	IBOV	S&P500		
PÚBLICO ALVO	Público Geral	Público Geral		
ADMINISTRADOR	ITAÚ UNIBANCO S.A.	ITAÚ UNIBANCO S.A.		
CNPJ	60.701.190/0001-04	60.701.190/0001-04		
GESTOR	ITAÚ UNIBANCO ASSET MANAGEMENT LTDA.	ITAÚ UNIBANCO ASSET MANAGEMENT LTDA.		
CNPJ	40.430.971/0001-96	40.430.971/0001-96		
CUSTODIANTE	ITAÚ UNIBANCO S.A.	ITAÚ UNIBANCO S.A.		
CNPJ	60.701.190/0001-04	60.701.190/0001-04		
DISTRIBUIDOR	Itaú Unibanco S.A.	Itaú Unibanco S.A.		
CNPJ	60.701.190/0001-04	60.701.190/0001-04		
AUDITORIA	DELOITTE TOUCHE TOHMATSU AUDITORES INDEPENDENTES LTDA.	DELOITTE TOUCHE TOHMATSU AUDITORES INDEPENDENTES LTDA.		
DATA DE INÍCIO	12/09/2016	31/01/2017		
TAXA DE ADMINISTRAÇÃO	2,00% a.a.	0,80% a.a.		
TAXA DE PERFORMANCE	20% IBOVESPA	Não possui		
APLICAÇÃO INICIAL	1	5000		
APLICAÇÕES ADICIONAIS	1	1		
RESGATE MÍNIMO	1,00	1,00		
SALDO MÍNIMO	1	1		
CARÊNCIA	Não possui	Não possui		
CRÉDITO DO RESGATE	D+23 (Vigesimo terceiro dias úteis após a solicitação)	D+1 (No dia seguinte a solicitação)		
RISCO DE MERCADO*	5 - Muito Alto	4 - Alto		
ENQUADRAMENTO LEGAL	F.I. Ações, Art. 8, I (30% e 20% por Fundo)	F.I. e F.I.C FI Multimercados, Art. 10, I (10%)		

* Definição da Instituição financeira. Quanto mais próximo do 5, maior o risco de mercado.

7.1-RESUMO DO REGULAMENTO DOS TÍTULOS PÚBLICOS

11

INFORMAÇÕES	NTN - B (IPCA + 6,504173% a.a.)
DESCRIÇÃO	Trata-se de um Título de responsabilidade do Tesouro Nacional, emitido para a cobertura de déficit orçamentário, exclusivamente sob a forma escriturada, SELIC. É um título de rentabilidade pós-fixada (a exceção da NTN – F) com rentabilidade vinculada à variação do IPCA, acrescida de juros definidos no momento da compra. Ideal para formar poupança de médio e longo prazo, garantindo seu poder de compra. Forma de Pagamento: semestralmente (juros) e no vencimento (principal). A rentabilidade deste Título é de forma semestral e no vencimento do principal.
RENDIMENTO	PRÉFIXADO, acrescido da variação do IPCA
PAGAMENTO DOS JUROS	De forma Semestral e no vencimento
VALOR DO RESGATE	O Valor Nominal, na data de Vencimento (15/05/2035)
ENQUADRAMENTO LEGAL	Esse tipo de investimento permite aplicação de até 100% do patrimônio líquido do RPPS em Títulos Públicos Federal, conforme alínea a, inciso I do Art. 7 da Resolução CMN 4.963/2021

Continuação.....

12

INFORMAÇÕES	NTN - B (IPCA + 6,513251% a.a.)
DESCRIÇÃO	Trata-se de um Título de responsabilidade do Tesouro Nacional, emitido para a cobertura de déficit orçamentário, exclusivamente sob a forma escriturada, SELIC. É um título de rentabilidade pós-fixada (a exceção da NTN – F) com rentabilidade vinculada à variação do IPCA, acrescida de juros definidos no momento da compra. Ideal para formar poupança de médio e longo prazo, garantindo seu poder de compra. Forma de Pagamento: semestralmente (juros) e no vencimento (principal). A rentabilidade deste Título é de forma semestral e no vencimento do principal.
RENDIMENTO	PRÉFIXADO, acrescido da variação do IPCA
PAGAMENTO DOS JUROS	De forma Semestral e no vencimento
VALOR DO RESGATE	O Valor Nominal, na data de Vencimento (15/05/2033)
ENQUADRAMENTO LEGAL	Esse tipo de investimento permite aplicação de até 100% do patrimônio líquido do RPPS em Títulos Públicos Federal, conforme alínea a, inciso I do Art. 7 da Resolução CMN 4.963/2021

Continuação.....

13

INFORMAÇÕES	NTN - B (IPCA + 6,302801% a.a.)
DESCRIÇÃO	Trata-se de um Título de responsabilidade do Tesouro Nacional, emitido para a cobertura de déficit orçamentário, exclusivamente sob a forma escriturada, SELIC. É um título de rentabilidade pós-fixada (a exceção da NTN – F) com rentabilidade vinculada à variação do IPCA, acrescida de juros definidos no momento da compra. Ideal para formar poupança de médio e longo prazo, garantindo seu poder de compra. Forma de Pagamento: semestralmente (juros) e no vencimento (principal). A rentabilidade deste Título é de forma semestral e no vencimento do principal.
RENDIMENTO	PRÉFIXADO, acrescido da variação do IPCA
PAGAMENTO DOS JUROS	De forma Semestral e no vencimento
VALOR DO RESGATE	O Valor Nominal, na data de Vencimento (15/08/2028)
ENQUADRAMENTO LEGAL	Esse tipo de investimento permite aplicação de até 100% do patrimônio líquido do RPPS em Títulos Públicos Federal, conforme alínea a, inciso I do Art. 7 da Resolução CMN 4.963/2021

4.1 - MOVIMENTAÇÃO DOS ATIVOS DA CARTEIRA

FI CAIXA BRASIL IMA - B TP RF LP						
1	SALDO INICIAL (R\$)	Aportes (R\$)	Resgates (R\$)	Rentabilidade (R\$)	SALDO FINAL (R\$)	Taxa de Retorno
JULHO	26.050.304,77	-	- 23.600.000,00	- 43.716,00	2.406.588,77	-0,168%
AGOSTO	2.406.588,77	-	- 2.300.000,00	41.815,54	148.404,31	39,231%
SETEMBRO	148.404,31	-	-	1.021,07	147.383,24	-0,688%

FI CAIXA BRASIL IMA - B 5 TP RF LP						
2	SALDO INICIAL (R\$)	Aportes (R\$)	Resgates (R\$)	Rentabilidade (R\$)	SALDO FINAL (R\$)	Taxa de Retorno
JULHO	10.885.145,79	-	- 6.000.000,00	30.912,24	4.916.058,03	0,633%
AGOSTO	4.916.058,03	-	- 4.000.000,00	28.705,67	944.763,70	3,134%
SETEMBRO	944.763,70	-	-	3.607,80	948.371,50	0,382%

FI CAIXA BRASIL TÍTULOS PÚBLICOS RF LP						
3	SALDO INICIAL (R\$)	Aportes (R\$)	Resgates (R\$)	Rentabilidade (R\$)	SALDO FINAL (R\$)	Taxa de Retorno
JULHO	297.742,15	-	-	2.723,70	300.465,85	0,915%
AGOSTO	300.465,85	3.196.832,51	-	15.567,96	3.512.866,32	5,181%
SETEMBRO	3.512.866,32	-	-	29.258,56	3.542.124,88	0,833%

FI CAIXA BRASIL IRF - M 1 TP RF						
4	SALDO INICIAL (R\$)	Aportes (R\$)	Resgates (R\$)	Rentabilidade (R\$)	SALDO FINAL (R\$)	Taxa de Retorno
JULHO	1.680.227,52	1.000.000,00	- 1.288.000,00	17.031,90	1.409.259,42	1,223%
AGOSTO	1.409.259,42	-	-	10.547,24	1.419.806,66	0,748%
SETEMBRO	1.419.806,66	1.230.000,00	- 1.310.000,00	13.962,52	1.353.769,18	1,042%

MOVIMENTAÇÃO DOS ATIVOS DA CARTEIRA

FI CAIXA BRASIL IRF - M 1 + TP RF LP						
5	SALDO INICIAL (R\$)	Aportes (R\$)	Resgates (R\$)	Rentabilidade (R\$)	SALDO FINAL (R\$)	Taxa de Retorno
JULHO	6.816.489,10	-	-	104.790,25	6.921.279,35	1,537%
AGOSTO	6.921.279,35	-	-	40.199,30	6.961.478,65	0,581%
SETEMBRO	6.961.478,65	-	-	5.439,17	6.966.917,82	0,078%

FI CAIXA BRASIL IDKA IPCA 2 A TP RF LP						
6	SALDO INICIAL (R\$)	Aportes (R\$)	Resgates (R\$)	Rentabilidade (R\$)	SALDO FINAL (R\$)	Taxa de Retorno
JULHO	12.864.496,16	-	- 12.000.000,00	- 26.740,40	837.755,76	-0,208%
AGOSTO	837.755,76	-	-	4.954,52	842.710,28	0,591%
SETEMBRO	842.710,28	-	-	3.341,88	846.052,16	0,397%

FI CAIXA BRASIL IRF - M 1 TP RF						
7	SALDO INICIAL (R\$)	Aportes (R\$)	Resgates (R\$)	Rentabilidade (R\$)	SALDO FINAL (R\$)	Taxa de Retorno
JULHO	2.153.947,66	-	-	20.003,98	2.173.951,64	0,929%
AGOSTO	2.173.951,64	-	-	16.270,37	2.190.222,01	0,748%
SETEMBRO	2.190.222,01	-	-	17.667,60	2.207.889,61	0,807%

FI CAIXA BRASIL IRF - M 1 TP RF						
8	SALDO INICIAL (R\$)	Aportes (R\$)	Resgates (R\$)	Rentabilidade (R\$)	SALDO FINAL (R\$)	Taxa de Retorno
JULHO	57.631,81	80.000,00	- 46.500,00	680,98	91.812,79	1,182%
AGOSTO	91.812,79	-	- 43.000,00	667,78	49.480,57	1,368%
SETEMBRO	49.480,57	70.000,00	- 47.500,00	541,45	72.522,02	1,094%

MOVIMENTAÇÃO DOS ATIVOS DA CARTEIRA

FI CAIXA BRASIL IRF - M 1 TP RF						
9	SALDO INICIAL (R\$)	Aportes (R\$)	Resgates (R\$)	Rentabilidade (R\$)	SALDO FINAL (R\$)	Taxa de Retorno
JULHO	9.658.003,67	766.666,67	-	90.843,26	10.515.513,60	0,941%
AGOSTO	10.515.513,60	766.666,67	- 766.666,67	79.148,78	10.594.662,38	0,753%
SETEMBRO	10.594.662,38	-	-	85.462,58	10.680.124,96	0,807%

FI CAIXA BRASIL 2024 II TP RF						
10	SALDO INICIAL (R\$)	Aportes (R\$)	Resgates (R\$)	Rentabilidade (R\$)	SALDO FINAL (R\$)	Taxa de Retorno
JULHO	13.233.379,95	-	-	106.283,31	13.339.663,26	0,803%
AGOSTO	13.339.663,26	-	- 13.405.731,01	66.067,75	-	0,495%
SETEMBRO	-	-	-	-	-	-

FI CAIXA BRASIL 2024 IV TP RF						
11	SALDO INICIAL (R\$)	Aportes (R\$)	Resgates (R\$)	Rentabilidade (R\$)	SALDO FINAL (R\$)	Taxa de Retorno
JULHO	4.810.264,09	-	-	46.905,16	4.857.169,25	0,975%
AGOSTO	4.857.169,25	-	- 4.883.213,85	26.044,60	-	0,536%
SETEMBRO	-	-	-	-	-	-

FI CAIXA BRASIL 2027 X TÍTULOS PÚBLICOS RF						
12	SALDO INICIAL (R\$)	Aportes (R\$)	Resgates (R\$)	Rentabilidade (R\$)	SALDO FINAL (R\$)	Taxa de Retorno
JULHO	7.129.833,54	-	-	64.901,00	7.194.734,54	0,910%
AGOSTO	7.194.734,54	13.650.000,00	-	50.483,20	20.895.217,74	0,702%
SETEMBRO	20.895.217,74	-	-	64.717,54	20.959.935,28	0,310%

MOVIMENTAÇÃO DOS ATIVOS DA CARTEIRA

FI CAIXA BRASIL 2027 TÍTULOS PÚBLICOS RF						
13	SALDO INICIAL (R\$)	Aportes (R\$)	Resgates (R\$)	Rentabilidade (R\$)	SALDO FINAL (R\$)	Taxa de Retorno
JULHO	10.807.988,25	-	-	97.488,76	10.905.477,01	0,902%
AGOSTO	10.905.477,01	766.666,67	-	73.994,68	11.746.138,36	0,679%
SETEMBRO	11.746.138,36	766.666,67	-	37.028,64	12.549.833,67	0,315%

BB PREVIDENCIÁRIO IMA - B 5 LP FIC FI						
14	SALDO INICIAL (R\$)	Aportes (R\$)	Resgates (R\$)	Rentabilidade (R\$)	SALDO FINAL (R\$)	Taxa de Retorno
JULHO	22.722.662,20	-	- 16.500.000,00	21.914,64	6.244.576,84	0,352%
AGOSTO	6.244.576,84	-	- 4.350.000,00	41.990,24	1.936.567,08	2,216%
SETEMBRO	1.936.567,08	-	-	7.351,41	1.943.918,49	0,380%

BB PREVIDENCIÁRIO RF IMA - B TP FI						
15	SALDO INICIAL (R\$)	Aportes (R\$)	Resgates (R\$)	Rentabilidade (R\$)	SALDO FINAL (R\$)	Taxa de Retorno
JULHO	24.228.060,12	-	- 7.500.000,00	320.905,34	17.048.965,46	1,918%
AGOSTO	17.048.965,46	-	- 15.900.000,00	186.573,69	1.335.539,15	16,238%
SETEMBRO	1.335.539,15	-	-	9.158,05	1.326.381,10	-0,686%

BB PREVIDENCIÁRIO RF IRF - M 1 TP FIC FI						
16	SALDO INICIAL (R\$)	Aportes (R\$)	Resgates (R\$)	Rentabilidade (R\$)	SALDO FINAL (R\$)	Taxa de Retorno
JULHO	3.976.786,34	280.000,00	- 481.500,00	36.120,62	3.811.406,96	0,957%
AGOSTO	3.811.406,96	-	- 15.000,00	28.246,82	3.824.653,78	0,744%
SETEMBRO	3.824.653,78	500.000,00	- 897.000,00	30.475,12	3.458.128,90	0,889%

MOVIMENTAÇÃO DOS ATIVOS DA CARTEIRA

BB PREVIDENCIÁRIO RF TP VÉRTICE 2030 FI						
17	SALDO INICIAL (R\$)	Aportes (R\$)	Resgates (R\$)	Rentabilidade (R\$)	SALDO FINAL (R\$)	Taxa de Retorno
JULHO	2.081.610,21	-	-	36.623,78	2.118.233,99	1,759%
AGOSTO	2.118.233,99	-	61.624,20	15.097,82	2.071.707,61	0,734%
SETEMBRO	2.071.707,61	-	-	11.515,05	2.060.192,56	-0,556%

BB PREV RF TÍTULOS PÚBLICOS VÉRTICE 2028 FI						
18	SALDO INICIAL (R\$)	Aportes (R\$)	Resgates (R\$)	Rentabilidade (R\$)	SALDO FINAL (R\$)	Taxa de Retorno
JULHO	11.017.945,42	-	-	118.101,05	11.136.046,47	1,072%
AGOSTO	11.136.046,47	14.285.000,00	322.094,91	17.680,79	25.116.632,35	0,159%
SETEMBRO	25.116.632,35	-	-	29.246,13	25.087.386,22	-0,116%

BB PREVIDENCIÁRIO RF IRF - M 1 TP FIC FI						
19	SALDO INICIAL (R\$)	Aportes (R\$)	Resgates (R\$)	Rentabilidade (R\$)	SALDO FINAL (R\$)	Taxa de Retorno
JULHO	14.311,04	150.000,00	33.600,00	317,47	131.028,51	2,218%
AGOSTO	131.028,51	-	67.900,00	823,68	63.952,19	1,305%
SETEMBRO	63.952,19	100.000,00	50.300,00	686,31	114.338,50	1,073%

SICREDI - FIC FI INSTITUCIONAL RF REF IMA - B LP						
20	SALDO INICIAL (R\$)	Aportes (R\$)	Resgates (R\$)	Rentabilidade (R\$)	SALDO FINAL (R\$)	Taxa de Retorno
JULHO	3.610.673,31	-	3.000.000,00	943,80	611.617,11	0,155%
AGOSTO	611.617,11	-	-	3.096,88	614.713,99	0,506%
SETEMBRO	614.713,99	-	-	4.501,08	610.212,91	-0,732%

MOVIMENTAÇÃO DOS ATIVOS DA CARTEIRA

SICREDI - FI INSTITUCIONAL RF REF IRF - M LP						
21	SALDO INICIAL (R\$)	Aportes (R\$)	Resgates (R\$)	Rentabilidade (R\$)	SALDO FINAL (R\$)	Taxa de Retorno
JULHO	9.700.545,55	-	- 400.000,00	108.623,15	9.409.168,70	1,168%
AGOSTO	9.409.168,70	-	- 1.000.000,00	68.514,57	8.477.683,27	0,815%
SETEMBRO	8.477.683,27	-	-	23.098,37	8.500.781,64	0,272%

SICREDI - FI INSTITUCIONAL RF REF IRF - M 1						
22	SALDO INICIAL (R\$)	Aportes (R\$)	Resgates (R\$)	Rentabilidade (R\$)	SALDO FINAL (R\$)	Taxa de Retorno
JULHO	9.294.578,48	-	-	83.723,72	9.378.302,20	0,901%
AGOSTO	9.378.302,20	-	-	72.471,98	9.450.774,18	0,773%
SETEMBRO	9.450.774,18	-	-	74.560,14	9.525.334,32	0,789%

BRADESCO INSTITUCIONAL FIC FI RF IMA - B 5						
23	SALDO INICIAL (R\$)	Aportes (R\$)	Resgates (R\$)	Rentabilidade (R\$)	SALDO FINAL (R\$)	Taxa de Retorno
JULHO	1.701.130,83	-	-	15.103,60	1.716.234,43	0,888%
AGOSTO	1.716.234,43	-	-	9.716,11	1.725.950,54	0,566%
SETEMBRO	1.725.950,54	-	-	6.509,00	1.732.459,54	0,377%

ITAÚ INSTITUCIONAL ALOCAÇÃO DINÂMICA RF FIC FI						
24	SALDO INICIAL (R\$)	Aportes (R\$)	Resgates (R\$)	Rentabilidade (R\$)	SALDO FINAL (R\$)	Taxa de Retorno
JULHO	5.679.975,64	-	- 2.000.000,00	29.657,37	3.709.633,01	0,806%
AGOSTO	3.709.633,01	-	-	26.148,22	3.735.781,23	0,705%
SETEMBRO	3.735.781,23	-	-	23.649,33	3.759.430,56	0,633%

26

MOVIMENTAÇÃO DOS ATIVOS DA CARTEIRA

NTN - B (IPCA + 6,504173% a.a.)						
25	SALDO INICIAL (R\$)	Aportes (R\$)	Resgates (R\$)	Rentabilidade (R\$)	SALDO FINAL (R\$)	Taxa de Retorno
JULHO	-	35.997.842,40	-	287.914,81	36.285.757,21	-
AGOSTO	36.285.757,21	-	-	275.851,14	36.561.608,35	-
SETEMBRO	36.561.608,35	-	-	263.719,03	36.825.327,38	-

NTN - B (IPCA + 6,513251% a.a.)						
26	SALDO INICIAL (R\$)	Aportes (R\$)	Resgates (R\$)	Rentabilidade (R\$)	SALDO FINAL (R\$)	Taxa de Retorno
JULHO	-	34.999.511,90	-	280.180,65	35.279.692,55	-
AGOSTO	35.279.692,55	-	-	268.467,37	35.548.159,92	-
SETEMBRO	35.548.159,92	-	-	256.663,34	35.804.823,26	-

NTN - B (IPCA + 6,302801% a.a.)						
27	SALDO INICIAL (R\$)	Aportes (R\$)	Resgates (R\$)	Rentabilidade (R\$)	SALDO FINAL (R\$)	Taxa de Retorno
JULHO	-	-	-	-	-	-
AGOSTO	-	15.002.471,03	-	7.415,78	15.009.886,81	-
SETEMBRO	15.009.886,81	-	-	107.686,99	15.117.573,80	-

BB AÇÕES TECNOLOGIA BDR NÍVEL I FI						
28	SALDO INICIAL (R\$)	Aportes (R\$)	Resgates (R\$)	Rentabilidade (R\$)	SALDO FINAL (R\$)	Taxa de Retorno
JULHO	1.387.529,37	-	-	10.366,53	1.377.162,84	-0,747%
AGOSTO	1.377.162,84	-	-	11.068,21	1.388.231,05	0,804%
SETEMBRO	1.388.231,05	-	-	30.121,44	1.418.352,49	2,170%

MOVIMENTAÇÃO DOS ATIVOS DA CARTEIRA

BB AÇÕES ENERGIA FI						
29	SALDO INICIAL (R\$)	Aportes (R\$)	Resgates (R\$)	Rentabilidade (R\$)	SALDO FINAL (R\$)	Taxa de Retorno
JULHO	1.674.112,86	-	-	14.738,82	1.688.851,68	0,880%
AGOSTO	1.688.851,68	-	-	69.169,12	1.758.020,80	4,096%
SETEMBRO	1.758.020,80	-	-	58.811,59	1.699.209,21	-3,345%

BB AÇÕES EXPORTAÇÃO FIC FI						
30	SALDO INICIAL (R\$)	Aportes (R\$)	Resgates (R\$)	Rentabilidade (R\$)	SALDO FINAL (R\$)	Taxa de Retorno
JULHO	982.921,68	-	-	38.387,54	1.021.309,22	3,905%
AGOSTO	1.021.309,22	-	-	55.178,70	1.076.487,92	5,403%
SETEMBRO	1.076.487,92	-	-	5.809,54	1.082.297,46	0,540%

BB AÇÕES VALE FI						
31	SALDO INICIAL (R\$)	Aportes (R\$)	Resgates (R\$)	Rentabilidade (R\$)	SALDO FINAL (R\$)	Taxa de Retorno
JULHO	153.803,57	-	-	1.752,42	152.051,15	-1,139%
AGOSTO	152.051,15	-	-	163,02	151.888,13	-0,107%
SETEMBRO	151.888,13	-	-	9.710,08	161.598,21	6,393%

BB AÇÕES SETOR FINANCEIRO FIC FI						
32	SALDO INICIAL (R\$)	Aportes (R\$)	Resgates (R\$)	Rentabilidade (R\$)	SALDO FINAL (R\$)	Taxa de Retorno
JULHO	2.322.021,44	-	-	68.591,98	2.390.613,42	2,954%
AGOSTO	2.390.613,42	-	-	312.292,58	2.702.906,00	13,063%
SETEMBRO	2.702.906,00	-	-	157.476,43	2.545.429,57	-5,826%

MOVIMENTAÇÃO DOS ATIVOS DA CARTEIRA

BB AÇÕES PETROBRAS I FI						
33	SALDO INICIAL (R\$)	Aportes (R\$)	Resgates (R\$)	Rentabilidade (R\$)	SALDO FINAL (R\$)	Taxa de Retorno
JULHO	2.704.478,66	-	-	11.535,84	2.692.942,82	-0,427%
AGOSTO	2.692.942,82	-	-	212.700,56	2.905.643,38	7,898%
SETEMBRO	2.905.643,38	-	-	241.955,64	2.663.687,74	-8,327%

ITAÚ PRIVATE MULTIMERCADO S&P500® BRL FIC FI						
34	SALDO INICIAL (R\$)	Aportes (R\$)	Resgates (R\$)	Rentabilidade (R\$)	SALDO FINAL (R\$)	Taxa de Retorno
JULHO	4.121.589,20	-	-	56.857,43	4.178.446,63	1,380%
AGOSTO	4.178.446,63	-	-	103.833,47	4.282.280,10	2,485%
SETEMBRO	4.282.280,10	-	-	100.513,64	4.382.793,74	2,347%

ITAÚ INSTITUCIONAL AÇÕES PHOENIX FIC FI						
35	SALDO INICIAL (R\$)	Aportes (R\$)	Resgates (R\$)	Rentabilidade (R\$)	SALDO FINAL (R\$)	Taxa de Retorno
JULHO	90.295,05	-	-	4.098,61	94.393,66	4,539%
AGOSTO	94.393,66	-	-	4.459,72	98.853,38	4,725%
SETEMBRO	98.853,38	-	-	3.170,48	95.682,90	-3,207%

ITAÚ AÇÕES DUNAMIS FIC FI						
36	SALDO INICIAL (R\$)	Aportes (R\$)	Resgates (R\$)	Rentabilidade (R\$)	SALDO FINAL (R\$)	Taxa de Retorno
JULHO	3.595.375,87	-	-	184.580,53	3.779.956,40	5,134%
AGOSTO	3.779.956,40	-	-	288.901,98	4.068.858,38	7,643%
SETEMBRO	4.068.858,38	-	-	39.287,02	4.029.571,36	-0,966%

MOVIMENTAÇÃO DOS ATIVOS DA CARTEIRA

SICREDI SCHRODERS IBOVESPA - FI AÇÕES						
37	SALDO INICIAL (R\$)	Aportes (R\$)	Resgates (R\$)	Rentabilidade (R\$)	SALDO FINAL (R\$)	Taxa de Retorno
JULHO	1.290.060,53	-	-	61.485,72	1.351.546,25	4,766%
AGOSTO	1.351.546,25	-	-	85.278,54	1.436.824,79	6,310%
SETEMBRO	1.436.824,79	-	-	41.067,18	1.395.757,61	-2,858%

FI AÇÕES CAIXA DIVIDENDOS						
38	SALDO INICIAL (R\$)	Aportes (R\$)	Resgates (R\$)	Rentabilidade (R\$)	SALDO FINAL (R\$)	Taxa de Retorno
JULHO	926.503,16	-	-	16.131,21	942.634,37	1,741%
AGOSTO	942.634,37	-	-	60.770,17	1.003.404,54	6,447%
SETEMBRO	1.003.404,54	-	-	7.856,67	995.547,87	-0,783%

FI AÇÕES CAIXA CONSTRUÇÃO CIVIL						
39	SALDO INICIAL (R\$)	Aportes (R\$)	Resgates (R\$)	Rentabilidade (R\$)	SALDO FINAL (R\$)	Taxa de Retorno
JULHO	467.473,92	-	-	21.006,34	488.480,26	4,494%
AGOSTO	488.480,26	-	-	27.214,73	515.694,99	5,571%
SETEMBRO	515.694,99	-	-	15.991,07	499.703,92	-3,101%

FI AÇÕES CAIXA INFRAESTRUTURA						
40	SALDO INICIAL (R\$)	Aportes (R\$)	Resgates (R\$)	Rentabilidade (R\$)	SALDO FINAL (R\$)	Taxa de Retorno
JULHO	1.096.560,80	-	-	43.881,43	1.140.442,23	4,002%
AGOSTO	1.140.442,23	-	-	34.947,74	1.175.389,97	3,064%
SETEMBRO	1.175.389,97	-	-	40.391,76	1.134.998,21	-3,436%

MOVIMENTAÇÃO DOS ATIVOS DA CARTEIRA

FI AÇÕES CAIXA CONSUMO						
41	SALDO INICIAL (R\$)	Aportes (R\$)	Resgates (R\$)	Rentabilidade (R\$)	SALDO FINAL (R\$)	Taxa de Retorno
JULHO	1.803.677,76	-	-	33.572,66	1.837.250,42	1,861%
AGOSTO	1.837.250,42	-	-	111.423,26	1.948.673,68	6,065%
SETEMBRO	1.948.673,68	-	-	92.316,52	1.856.357,16	-4,737%

FI AÇÕES CAIXA SMALL CAPS ATIVO						
42	SALDO INICIAL (R\$)	Aportes (R\$)	Resgates (R\$)	Rentabilidade (R\$)	SALDO FINAL (R\$)	Taxa de Retorno
JULHO	1.584.404,74	-	-	22.813,20	1.607.217,94	1,440%
AGOSTO	1.607.217,94	-	-	69.999,36	1.677.217,30	4,355%
SETEMBRO	1.677.217,30	-	-	76.712,71	1.600.504,59	-4,574%

FI AÇÕES CAIXA BRASIL ETF IBOVSPA						
43	SALDO INICIAL (R\$)	Aportes (R\$)	Resgates (R\$)	Rentabilidade (R\$)	SALDO FINAL (R\$)	Taxa de Retorno
JULHO	1.872.020,90	-	-	55.138,76	1.927.159,66	2,945%
AGOSTO	1.927.159,66	-	-	114.256,07	2.041.415,73	5,929%
SETEMBRO	2.041.415,73	-	-	51.609,43	1.989.806,30	-2,528%

FI AÇÕES CAIXA INSTITUCIONAL BDR NÍVEL I						
44	SALDO INICIAL (R\$)	Aportes (R\$)	Resgates (R\$)	Rentabilidade (R\$)	SALDO FINAL (R\$)	Taxa de Retorno
JULHO	5.750.572,48	-	-	29.212,54	5.779.785,02	0,508%
AGOSTO	5.779.785,02	-	-	32.683,10	5.812.468,12	0,565%
SETEMBRO	5.812.468,12	-	-	18.853,13	5.793.614,99	-0,324%

MOVIMENTAÇÃO DOS ATIVOS DA CARTEIRA

FIC FI CAIXA CAPITAL PROTEGIDO CESTA AGRO MULT LP							
45	SALDO INICIAL (R\$)	Aportes (R\$)	Resgates (R\$)	Rentabilidade (R\$)	SALDO FINAL (R\$)	Taxa de Retorno	
JULHO	7.199.619,28	-	-	28.374,64	7.227.993,92	0,394%	
AGOSTO	7.227.993,92	-	-	465.924,99	7.693.918,91	6,446%	
SETEMBRO	7.693.918,91	-	-	309.289,71	7.384.629,20	-4,020%	

5-TABELA DE RENTABILIDADE

• Renda Fixa

Nº	CNPJ	INVESTIMENTOS	JUL	AGO	SET	ACUMULADO
1	11.328.882/0001-35	BB PREVIDENCIÁRIO RF IRF - M 1 TP FIC FI	0,91%	0,74%	0,80%	2,46%
2	03.543.447/0001-03	BB PREVIDENCIÁRIO IMA - B 5 LP FIC FI	0,89%	0,52%	0,38%	1,80%
3	46.134.117/0001-69	BB PREVIDENCIÁRIO RF TP VÉRTICE 2030 FI	1,76%	0,68%	-0,56%	1,88%
4	49.963.751/0001-00	BB PREV RF TÍTULOS PÚBLICOS VÉRTICE 2028 FI	1,07%	0,68%	-0,12%	1,64%
5	07.442.078/0001-05	BB PREVIDENCIÁRIO RF IMA - B TP FI	2,07%	0,46%	-0,69%	1,84%
6	05.164.356/0001-84	FI CAIXA BRASIL TÍTULOS PÚBLICOS RF LP	0,91%	0,86%	0,83%	2,62%
7	10.740.670/0001-06	FI CAIXA BRASIL IRF - M 1 TP RF	0,93%	0,75%	0,81%	2,51%
8	14.386.926/0001-71	FI CAIXA BRASIL IDKA IPCA 2 A TP RF LP	0,73%	0,59%	0,40%	1,73%
9	11.060.913/0001-10	FI CAIXA BRASIL IMA - B 5 TP RF LP	0,89%	0,58%	0,38%	1,86%
10	45.443.514/0001-50	FI CAIXA BRASIL 2027 TÍTULOS PÚBLICOS RF	0,90%	0,67%	0,30%	1,88%
11	50.642.114/0001-03	FI CAIXA BRASIL 2027 X TÍTULOS PÚBLICOS RF	0,91%	0,68%	0,31%	1,91%
12	18.598.088/0001-50	FI CAIXA BRASIL 2024 II TP RF	0,80%	0,50%	*	1,30%
13	10.740.658/0001-93	FI CAIXA BRASIL IMA - B TP RF LP	2,07%	0,50%	-0,69%	1,87%
14	20.139.595/0001-78	FI CAIXA BRASIL 2024 IV TP RF	0,98%	0,54%	*	1,53%
15	10.577.519/0001-90	FI CAIXA BRASIL IRF - M 1 + TP RF LP	1,54%	0,58%	0,08%	2,21%
16	20.216.216/0001-04	BRDESCO INSTITUCIONAL FIC FI RF IMA - B 5	0,89%	0,57%	0,38%	1,85%
17	19.196.599/0001-09	SICREDI - FI INSTITUCIONAL RF REF IRF - M 1	0,90%	0,77%	0,79%	2,48%
18	13.081.159/0001-20	SICREDI - FI INSTITUCIONAL RF REF IRF - M LP	1,18%	0,65%	0,27%	2,11%
19	11.087.118/0001-15	SICREDI - FIC FI INSTITUCIONAL RF REF IMA - B LP	2,15%	0,51%	-0,73%	1,92%
20	21.838.150/0001-49	ITAÚ INSTITUCIONAL ALOCAÇÃO DINÂMICA RF FIC FI	0,88%	0,70%	0,63%	2,23%
21	RPPS: ALTA FLORESTA	NTN - B (IPCA + 6,302801% a.a.)	*	0,50%	0,96%	1,46%
22	RPPS: ALTA FLORESTA	NTN - B (IPCA + 6,513251% a.a.)	0,91%	0,51%	0,97%	2,40%
23	RPPS: ALTA FLORESTA	NTN - B (IPCA + 6,504173% a.a.)	0,91%	0,51%	0,97%	2,40%
1		CDI	0,91%	0,87%	0,84%	2,64%
2		IRF - M 1	0,94%	0,77%	0,82%	2,55%
3		IMA - B 5	0,91%	0,59%	0,40%	1,92%
4		IDKA 2	0,75%	0,60%	0,39%	1,75%
5		IPCA	0,38%	-0,02%	0,44%	0,80%
6		IPCA + 5,00% a.a.	0,79%	0,39%	0,85%	2,03%
7		IPCA + 6,00% a.a.	0,87%	0,47%	0,93%	2,28%
8		IRF - M	1,34%	0,66%	0,34%	2,36%
9		IMA - B	2,09%	0,52%	-0,67%	1,94%
10		IRF - M 1+	1,55%	0,60%	0,11%	2,27%

• Renda Variável; Investimentos Estruturados; Imobiliário e Investimentos no Exterior

Nº	CNPJ	INVESTIMENTOS	JUL	AGO	SET	ACUMULADO
24	05.100.213/0001-09	BB AÇÕES EXPORTAÇÃO FIC FI	3,91%	5,40%	0,54%	10,11%
25	02.020.528/0001-58	BB AÇÕES ENERGIA FI	0,88%	4,10%	-3,35%	1,50%
26	08.973.948/0001-35	BB AÇÕES SETOR FINANCEIRO FIC FI	2,95%	13,06%	-5,83%	9,61%
27	30.518.554/0001-46	BB AÇÕES PETROBRAS I FI	-0,43%	7,90%	-8,33%	-1,51%
28	04.881.682/0001-40	BB AÇÕES VALE FI	-1,14%	-0,11%	6,39%	5,06%
29	01.578.474/0001-88	BB AÇÕES TECNOLOGIA BDR NÍVEL I FI	-0,75%	0,80%	2,17%	2,21%
30	15.154.236/0001-50	FI AÇÕES CAIXA BRASIL ETF IBOVESPA	2,95%	5,93%	-2,53%	6,30%
31	10.551.382/0001-03	FI AÇÕES CAIXA INFRAESTRUTURA	4,00%	3,06%	-3,44%	3,50%
32	10.551.375/0001-01	FI AÇÕES CAIXA CONSTRUÇÃO CIVIL	4,49%	5,57%	-3,10%	6,89%
33	05.900.798/0001-41	FI AÇÕES CAIXA DIVIDENDOS	1,74%	6,45%	-0,78%	7,46%
34	10.577.512/0001-79	FI AÇÕES CAIXA CONSUMO	1,86%	6,06%	-4,74%	2,91%
35	15.154.220/0001-47	FI AÇÕES CAIXA SMALL CAPS ATIVO	1,44%	4,36%	-4,57%	1,02%
36	42.229.068/0001-97	FIC FI CAIXA CAPITAL PROTEGIDO CESTA AGRO MULT LP	0,39%	6,45%	-4,02%	2,57%
37	17.502.937/0001-68	FI AÇÕES CAIXA INSTITUCIONAL BDR NÍVEL I	0,51%	0,57%	-0,32%	0,76%
38	06.051.151/0001-55	SICREDI SCHRODERS IBOVESPA - FI AÇÕES	4,77%	6,31%	-2,86%	8,20%
39	23.731.629/0001-07	ITAÚ INSTITUCIONAL AÇÕES PHOENIX FIC FI	4,54%	4,72%	-3,21%	5,96%
40	24.571.992/0001-75	ITAÚ AÇÕES DUNAMIS FIC FI	5,13%	7,64%	-0,97%	12,06%
41	26.269.692/0001-61	ITAÚ PRIVATE MULTIMERCADO S&P500® BRL FIC FI	1,38%	2,48%	2,35%	6,34%
1		IBOV	3,02%	6,54%	-3,08%	6,38%
2		IMOB	4,82%	5,86%	-2,97%	7,67%
3		IDIV	1,90%	6,68%	-0,72%	7,92%
4		ICON	1,99%	6,26%	-4,71%	3,27%
5		PETR3	0,54%	5,76%	-8,55%	-2,76%
6		SMLL	1,49%	4,52%	-4,41%	1,40%
7		IFNC	3,08%	13,28%	-5,73%	10,08%
8		S&P500	1,13%	2,28%	2,02%	5,53%
9		BDR	0,29%	0,55%	-0,21%	0,63%

GRÁFICO COMPARATIVO DE RENTABILIDADE DOS ÍNDICES

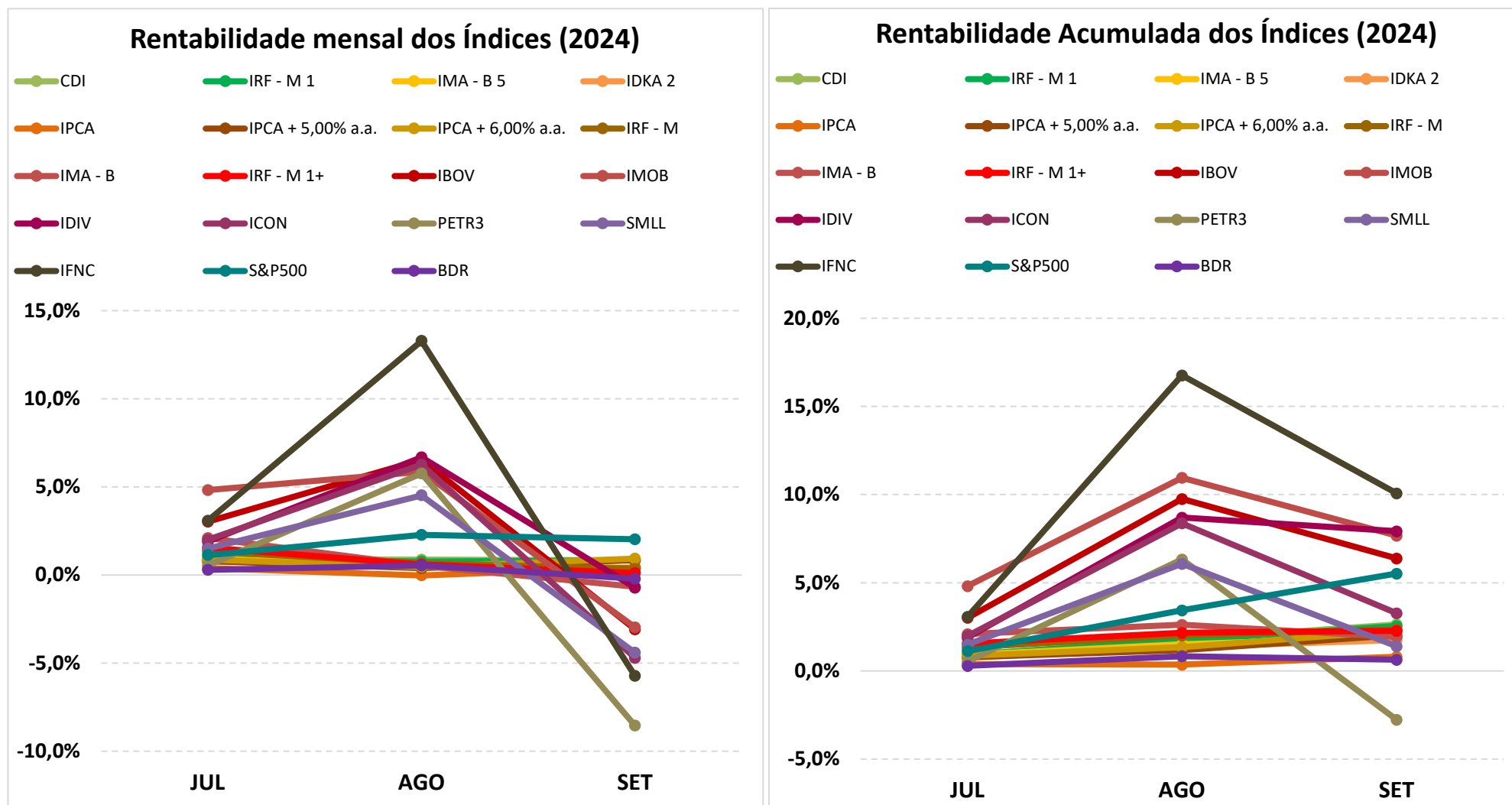

5.1-MELHOR DESEMPENHO TRIMESTRAL DOS INVESTIMENTOS

FUNDO DE INVESTIMENTO	ITAÚ AÇÕES DUNAMIS FIC FI
CNPJ	24.571.992/0001-75
SEGMENTO	Renda Variável

COMPORTAMENTO MENSAL

JUL	AGO	SET
5,13%	7,64%	-0,97%

Comportamento MENSAL no Trimestre

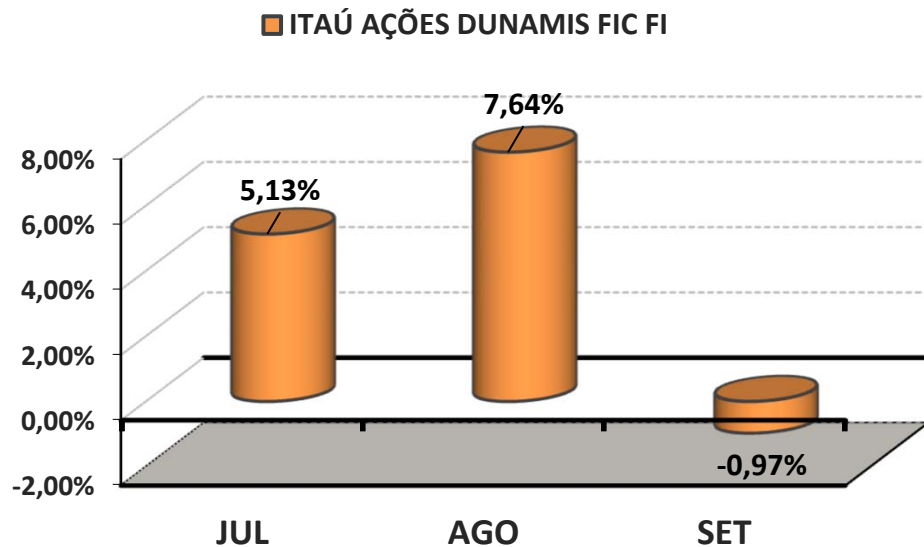

COMPORTAMENTO ACUMULADO

JUL	AGO	SET
5,13%	13,16%	12,06%

Comportamento ACUMULADO no Trimestre

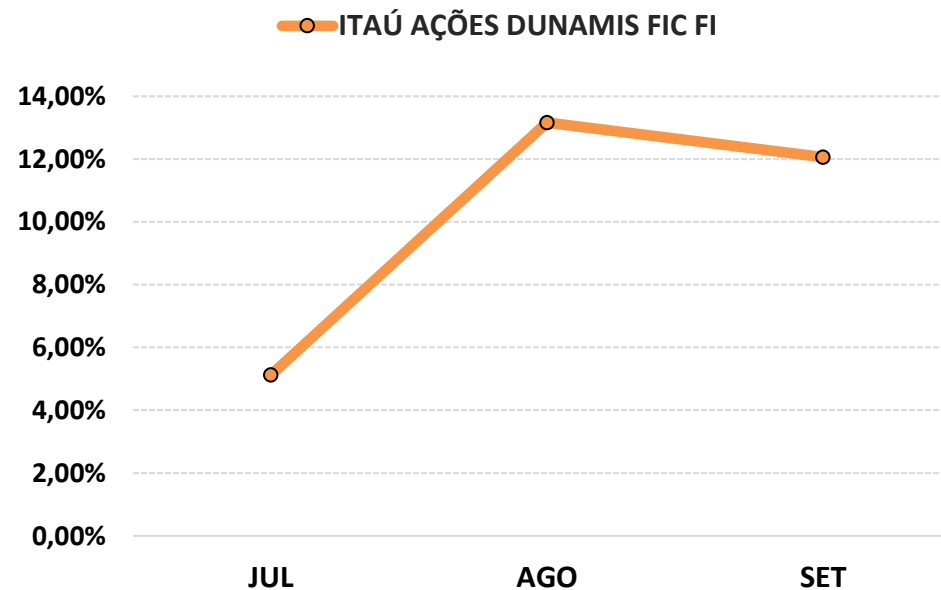

5.2-PIOR DESEMPENHO TRIMESTRAL DOS INVESTIMENTOS

FUNDO DE INVESTIMENTO	BB AÇÕES PETROBRAS I FI
CNPJ	30.518.554/0001-46
SEGMENTO	Renda Variável

COMPORTAMENTO MENSAL

JUL	AGO	SET
-0,43%	7,90%	-8,33%

Comportamento MENSAL no Trimestre

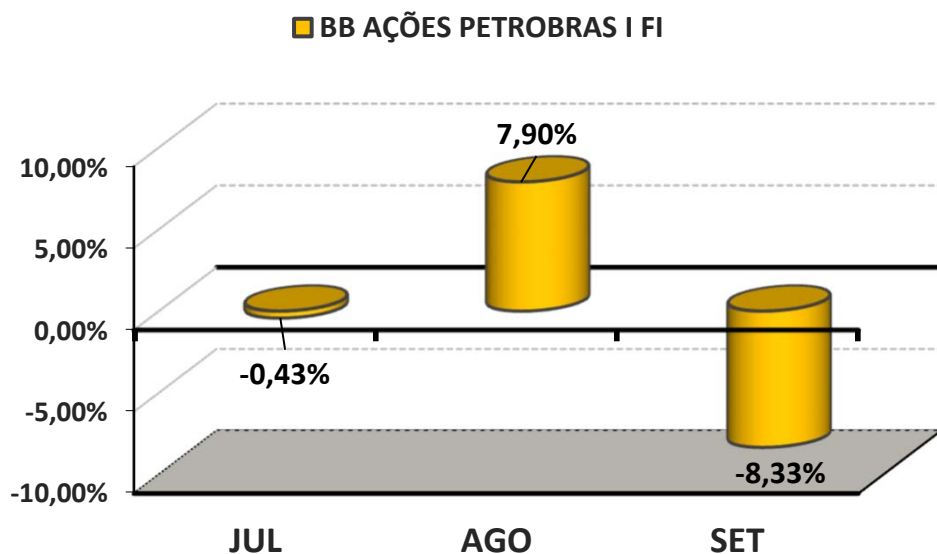

COMPORTAMENTO ACUMULADO

JUL	AGO	SET
-0,43%	7,44%	-1,51%

Comportamento ACUMULADO no Trimestre

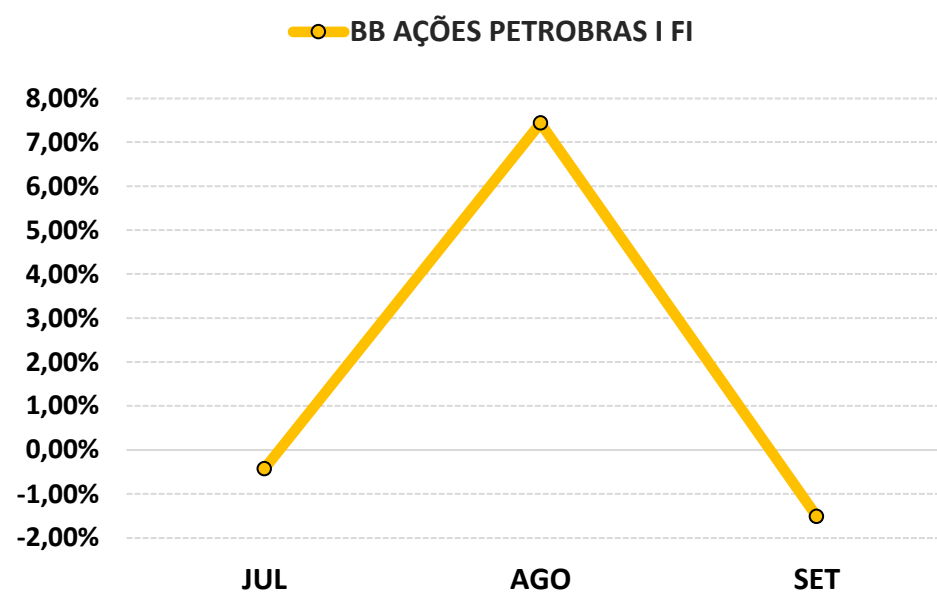

6-ANÁLISE DA CARTEIRA DE INVESTIMENTO - 3º TRIMESTRE - 2024

	JUL	AGO	SET
MENSAL	1,05%	1,46%	-0,004%
CDI	0,91%	0,87%	0,84%
IBOVESPA	3,02%	6,54%	-3,08%
META ATUARIAL	0,80%	0,40%	0,86%

	JUL	AGO	SET
ACUMULADO DO TRIMESTRE	1,05%	2,521%	2,517%
CDI	0,91%	1,79%	2,64%
IBOVESPA	3,02%	9,76%	6,38%
META ATUARIAL	0,80%	1,20%	2,06%

RENTABILIDADE ACUMULADA DO TRIMESTRE do IPREAF: R\$ **6.035.307,28**

META ATUARIAL ACUMULADA DO TRIMESTRE: R\$ **4.983.667,45**

GANHO SOBRE A META ATUARIAL R\$ **1.051.639,83**

7-CONCLUSÃO

Atendendo o Art. 136º da Portaria MTP 1.467/2022, detalhado na página 3 deste relatório, segue abaixo uma análise da Carteira de Investimento IPREAF, no 3º Trimestre/2024, analisando rentabilidade, risco das operações e aderência ao PAI/2024.

7.1.-RENTABILIDADE DA CARTEIRA TRIMESTRAL

A Carteira de Investimentos do IPREAF, apresenta-se com uma rentabilidade acumulada no Trimestre de 2,517% a.a., enquanto o indicador de desempenho do mercado (CDI), obteve um rendimento acumulado no Trimestre de 2,64% a.a., ou seja, uma carteira que alcançou no período, uma rentabilidade de 95,25% sobre o índice de referência do mercado.

GRÁFICO DA RENTABILIDADE DA CARTEIRA X META ATUARIAL

Rentabilidade Acumulada no Trimestre

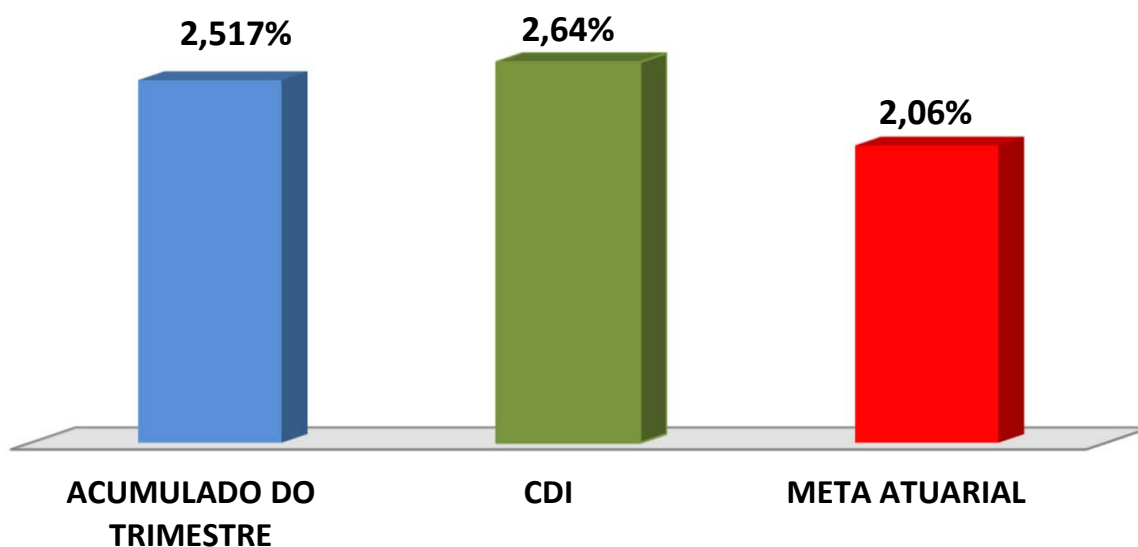

Rentabilidade Acumulada no Trimestre

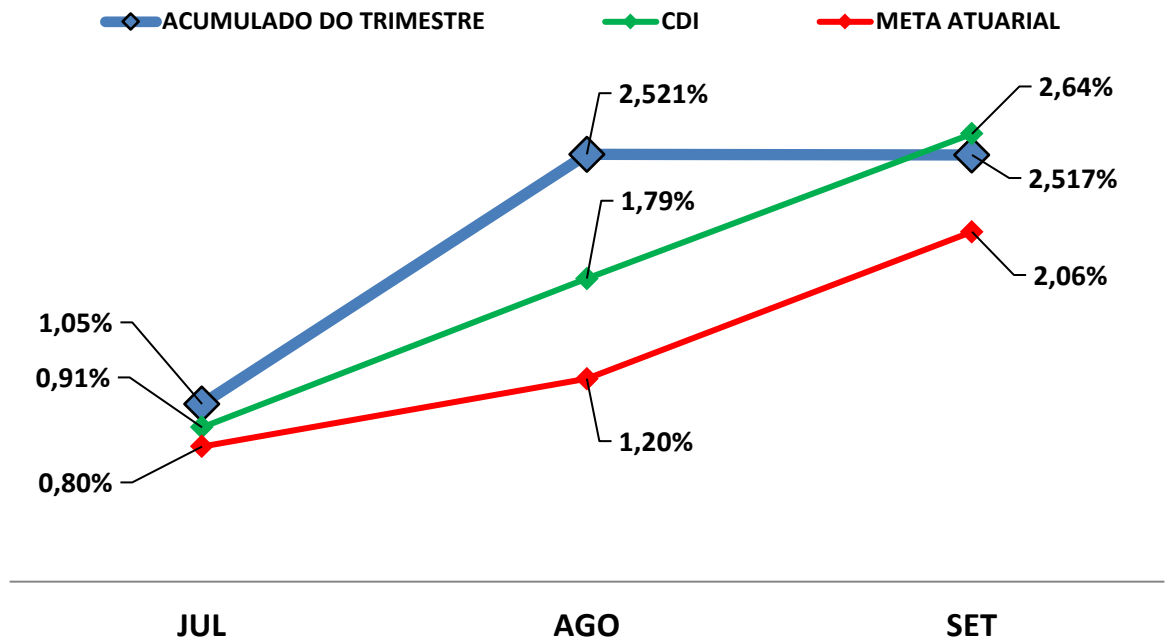

7.2-META ATUARIAL

Enquanto a rentabilidade acumulada no trimestre do IPREAF é de 2,52% a.a., a Meta Atuarial acumulada no mesmo período é de 2,06%, representando 121,95% sobre a Meta Atuarial.

7.3-RISCOS

7.3.1-RISCO DE MERCADO

É o risco de oscilações de preços dos ativos conforme o cenário macroeconômico. Este risco é voltado para a volatilidade dos papéis, sobretudo de Renda Fixa (Títulos Públicos e fundos atrelados à inflação) e Renda Variável (ações, dólar e etc..).

Conforme a tabela abaixo, o IPREAF aplica em alguns Fundos de Investimentos sensíveis às oscilações de mercado, conforme a classificação de Risco de Mercado, disponibilizado nas Lâminas de Informações Essenciais dos Fundos de Investimentos.

Nº	FUNDOS DE INVESTIMENTO	RISCO DE MERCADO*
1	BB PREVIDENCIÁRIO RF IRF - M 1 TP FIC FI	2 - Baixo
2	BB PREVIDENCIÁRIO IMA - B 5 LP FIC FI	3 - Médio
3	BB PREVIDENCIÁRIO RF TP VÉRTICE 2030 FI	3 - Médio
4	BB PREV RF TÍTULOS PÚBLICOS VÉRTICE 2028 FI	3 - Médio
5	BB PREVIDENCIÁRIO RF IMA - B TP FI	4 - Alto
6	BB AÇÕES EXPORTAÇÃO FIC FI	5 - Muito Alto
7	BB AÇÕES ENERGIA FI	5 - Muito Alto
8	BB AÇÕES SETOR FINANCEIRO FIC FI	5 - Muito Alto
9	BB AÇÕES PETROBRAS I FI	5 - Muito Alto
10	BB AÇÕES VALE FI	5 - Muito Alto
11	BB AÇÕES TECNOLOGIA BDR NÍVEL I FI	5 - Muito Alto
12	FI CAIXA BRASIL TÍTULOS PÚBLICOS RF LP	2 - Baixo
13	FI CAIXA BRASIL IRF - M 1 TP RF	2 - Baixo
14	FI CAIXA BRASIL IDKA IPCA 2 A TP RF LP	3 - Médio
15	FI CAIXA BRASIL IMA - B 5 TP RF LP	3 - Médio
16	FI CAIXA BRASIL 2027 TÍTULOS PÚBLICOS RF	3 - Médio
17	FI CAIXA BRASIL 2027 X TÍTULOS PÚBLICOS RF	3 - Médio
18	FI CAIXA BRASIL 2024 II TP RF	1 - Muito baixo
19	FI CAIXA BRASIL IMA - B TP RF LP	3 - Médio
20	FI CAIXA BRASIL 2024 IV TP RF	3 - Médio
21	FI CAIXA BRASIL IRF - M 1 + TP RF LP	3 - Médio
22	FI AÇÕES CAIXA BRASIL ETF IBOVESPA	4 - Alto
23	FI AÇÕES CAIXA INFRAESTRUTURA	4 - Alto
24	FI AÇÕES CAIXA CONSTRUÇÃO CIVIL	4 - Alto
25	FI AÇÕES CAIXA DIVIDENDOS	4 - Alto
26	FI AÇÕES CAIXA CONSUMO	4 - Alto
27	FI AÇÕES CAIXA SMALL CAPS ATIVO	5 - Muito Alto
28	FIC FI CAIXA CAPITAL PROTEGIDO CESTA AGRO MULT LP	4 - Alto
29	FI AÇÕES CAIXA INSTITUCIONAL BDR NÍVEL I	4 - Alto
30	BRADESCO INSTITUCIONAL FIC FI RF IMA - B 5	2 - Baixo

Nº	FUNDOS DE INVESTIMENTO	RISCO DE MERCADO*
31	SICREDI - FI INSTITUCIONAL RF REF IRF - M 1	2 - Baixo
32	SICREDI - FI INSTITUCIONAL RF REF IRF - M LP	2 - Baixo
33	SICREDI - FIC FI INSTITUCIONAL RF REF IMA - B LP	2 - Baixo
34	SICREDI SCHRODERS IBOVESPA - FI AÇÕES	4 - Alto
35	ITAÚ INSTITUCIONAL ALOCAÇÃO DINÂMICA RF FIC FI	2 - Baixo
36	ITAÚ INSTITUCIONAL AÇÕES PHOENIX FIC FI	5 - Muito Alto
37	ITAÚ AÇÕES DUNAMIS FIC FI	5 - Muito Alto
38	ITAÚ PRIVATE MULTIMERCADO S&P500® BRL FIC FI	4 - Alto
39	NTN - B (IPCA + 6,302801% a.a.)	3 - Médio
40	NTN - B (IPCA + 6,513251% a.a.)	3 - Médio
41	NTN - B (IPCA + 6,504173% a.a.)	3 - Médio

* Definição da Instituição financeira. Quanto mais próximo do 5, maior o risco de mercado.

7.3.2-RISCO DE CRÉDITO

É a possibilidade do devedor não honrar seus compromissos. Nesse caso, investimentos que possuem risco de insolvência financeira são obrigados à se submeter a classificação de risco por Agências de Rating.

7.3.2.1-FUNDO DE INVESTIMENTO

Os Fundos de Investimentos em Renda Fixa, Renda Variável, Fundos Multimercados e Fundos Ações - BDR Nível I que o IPREAF aplica, não necessitam de Análise de Rating. Os fundos de investimentos em ações são isentos de classificação de risco de crédito, mas, considerados de Alto Risco de mercado e os Fundos Multimercados podem possuir certa concentração de papéis privados em sua carteira de investimento que, por possuir risco de insolvência financeira são obrigados à se submeter a classificação de risco por Agências de Rating. Investimentos com potencial risco de mercado, necessitam de estratégias de longo prazo, já definidas e aprovadas no PAI - Política Anual de Investimentos/2024. Abaixo segue a Classificação de Rating destes Fundos de Investimentos.

Nº	FUNDO DE INVESTIMENTO	CLASSIFICAÇÃO DE RATING	
		AGÊNCIA	RATING
1	BB PREVIDENCIÁRIO RF IRF - M 1 TP FIC FI	Não Disponibilizado pela Instituição	-
2	BB PREVIDENCIÁRIO IMA - B 5 LP FIC FI	Moody's América Latina	MQ1
3	BB PREVIDENCIÁRIO RF TP VÉRTICE 2030 FI	Não Disponibilizado pela Instituição	-
4	BB PREV RF TÍTULOS PÚBLICOS VÉRTICE 2028 FI	Não Disponibilizado pela Instituição	-
5	BB PREVIDENCIÁRIO RF IMA - B TP FI	Não Disponibilizado pela Instituição	-
6	BB AÇÕES EXPORTAÇÃO FIC FI	Não Disponibilizado pela Instituição	-
7	BB AÇÕES ENERGIA FI	Não Disponibilizado pela Instituição	-
8	BB AÇÕES SETOR FINANCEIRO FIC FI	Não Disponibilizado pela Instituição	-
9	BB AÇÕES PETROBRAS I FI	Não Disponibilizado pela Instituição	-
10	BB AÇÕES VALE FI	Não Disponibilizado pela Instituição	-
11	BB AÇÕES TECNOLOGIA BDR NÍVEL I FI	Não Disponibilizado pela Instituição	-
12	FI CAIXA BRASIL TÍTULOS PÚBLICOS RF LP	Não Disponibilizado pela Instituição	-
13	FI CAIXA BRASIL IRF - M 1 TP RF	Fitch Rating	Forte

Nº	FUNDO DE INVESTIMENTO	CLASSIFICAÇÃO DE RATING	
		AGÊNCIA	RATING
14	FI CAIXA BRASIL IDKA IPCA 2 A TP RF LP	Fitch Rating	Forte
15	FI CAIXA BRASIL IMA - B 5 TP RF LP	Fitch Rating	Forte
16	FI CAIXA BRASIL 2027 TÍTULOS PÚBLICOS RF	Não Disponibilizado pela Instituição	-
17	FI CAIXA BRASIL 2027 X TÍTULOS PÚBLICOS RF	Não Disponibilizado pela Instituição	-
18	FI CAIXA BRASIL 2024 II TP RF	Não Disponibilizado pela Instituição	-
19	FI CAIXA BRASIL IMA - B TP RF LP	Fitch Rating	Forte
20	FI CAIXA BRASIL 2024 IV TP RF	Não Disponibilizado pela Instituição	-
21	FI CAIXA BRASIL IRF - M 1 + TP RF LP	Fitch Rating	Forte
22	FI AÇÕES CAIXA BRASIL ETF IBOVESPA	Não Disponibilizado pela Instituição	-
23	FI AÇÕES CAIXA INFRAESTRUTURA	Fitch Rating	"Forte"
24	FI AÇÕES CAIXA CONSTRUÇÃO CIVIL	Não Disponibilizado pela Instituição	-
25	FI AÇÕES CAIXA DIVIDENDOS	Não Disponibilizado pela Instituição	-
26	FI AÇÕES CAIXA CONSUMO	Fitch Rating	"Forte"
27	FI AÇÕES CAIXA SMALL CAPS ATIVO	Fitch Rating	"Forte"
28	FIC FI CAIXA CAPITAL PROTEGIDO CESTA AGRO MULT LP	Não Disponibilizado pela Instituição	-
29	FI AÇÕES CAIXA INSTITUCIONAL BDR NÍVEL I	Fitch Rating	"Forte"
30	BRDESCO INSTITUCIONAL FIC FI RF IMA - B 5	Não Disponibilizado pela Instituição	-
31	SICREDI - FI INSTITUCIONAL RF REF IRF - M 1	Não Disponibilizado pela Instituição	-
32	SICREDI - FI INSTITUCIONAL RF REF IRF - M LP	Não Disponibilizado pela Instituição	-
33	SICREDI - FIC FI INSTITUCIONAL RF REF IMA - B LP	Não Disponibilizado pela Instituição	-
34	SICREDI SCHROEDERS IBOVESPA - FI AÇÕES	Não Disponibilizado pela Instituição	-
35	ITAÚ INSTITUCIONAL ALOCAÇÃO DINÂMICA RF FIC FI	Não Disponibilizado pela Instituição	-
36	ITAÚ INSTITUCIONAL AÇÕES PHOENIX FIC FI	Não Disponibilizado pela Instituição	-
37	ITAÚ AÇÕES DUNAMIS FIC FI	Não Disponibilizado pela Instituição	-
38	ITAÚ PRIVATE MULTIMERCADO S&P500® BRL FIC FI	Não Disponibilizado pela Instituição	-
39	NTN - B (IPCA + 6,302801% a.a.)	Não Disponibilizado pela Instituição	-
40	NTN - B (IPCA + 6,513251% a.a.)	Não Disponibilizado pela Instituição	-
41	NTN - B (IPCA + 6,504173% a.a.)	Não Disponibilizado pela Instituição	-

7.3.2.2-*INSTITUIÇÃO FINANCEIRA*

Todos os envolvidos na gestão do Fundo de Investimento, incluindo as Instituições Financeiras, o Administrador, o Gestor e o Distribuidor necessitam de Análise de Rating. Abaixo segue a Classificação de Rating dos envolvidos na gestão e distribuição dos Fundos de Investimentos.

Nº	INSTITUIÇÃO FINANCEIRA / ADMINISTRADOR / GESTOR / DISTRIBUIDOR	CLASSIFICAÇÃO DE RATING	
		AGÊNCIA	RATING
1	BB Gestão de Recursos DTVM S.A.	Fitch Ratings	AA
2	CAIXA ASSET DTVM	Fitch Ratings	Excelente
3	BRAM - Bradesco Asset Management S.A. DTVM	Fitch Ratings	AAA
4	Confederação Interestadual das Cooperativas Ligadas ao Sicredi	Fitch Ratings	AA
5	Itaú Unibanco Asset Management LTDA	Standard & Poor's	AMP-1 (Muito Forte)
6	SCHRODER INVESTMENT MANAGEMENT BRASIL LTDA	Fitch Ratings	A+

7.3.3-*RISCO DE LIQUIDEZ*

É o risco de o investidor não conseguir dar liquidez ao ativo financeiro (vender) ou conseguir liquidez abaixo do preço de mercado ou abaixo do preço de aquisição (compra).

O IPREAF possui 31 Fundos de Investimento Aberto sem Carência, 6 Fundos de Investimento Aberto com Carência e 4 Fundos Fechado. Nesse caso, o RPPS só poderá resgatar as cotas após o fim do prazo de duração do fundo ou o fim do prazo de carência, sendo opcional o resgate total ou parcial das cotas. Investimentos que possuem prazo para resgate, necessitam estar aderentes as obrigações financeiras do investidor.

7.4-ADERÊNCIA AO PAI

7.4.1-PERFIL DE RISCO (MERCADO)

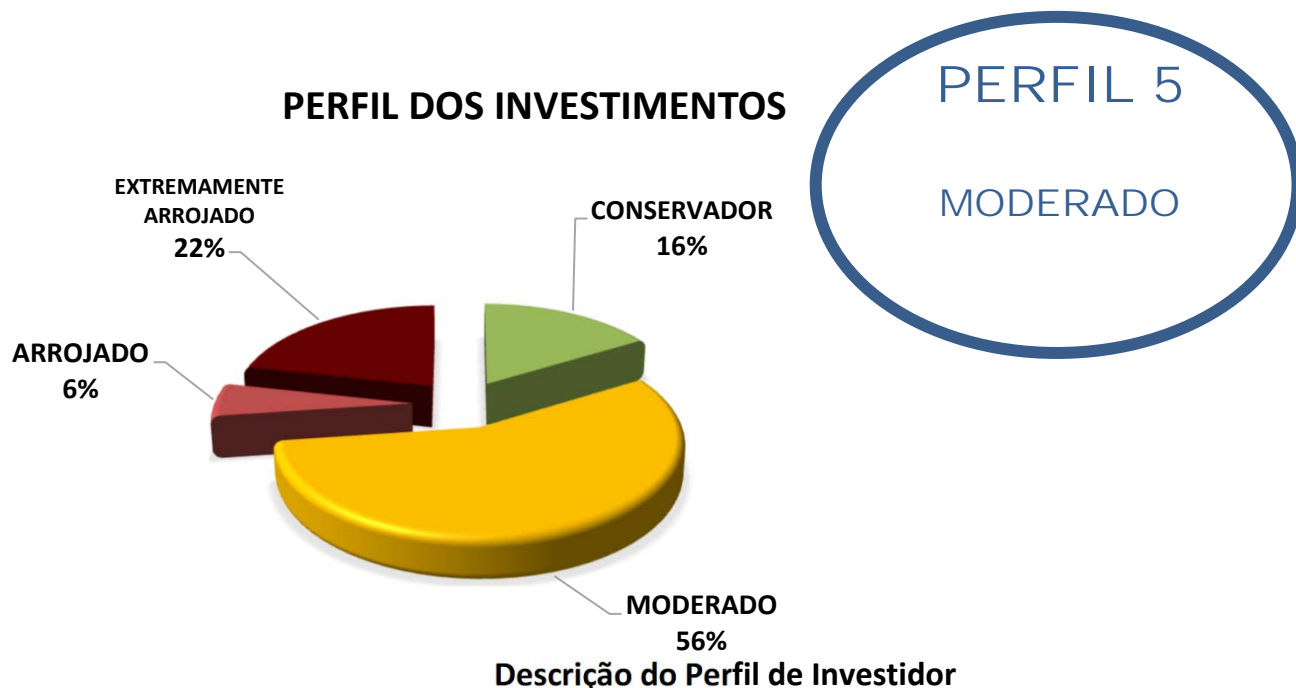

Objetivo do perfil

Perfil que tem o objetivo de equilibrar os ganhos com a segurança da carteira de Investimentos. É mais familiarizado com investimentos de RENDA FIXA, equilibrando as aplicações em ativos com rentabilidades baixas, mas positiva e ativos que podem oscilar (inclusive fechando o mês negativo), mas que apresentam ganhos maiores em períodos mais longos.

Comportamento da carteira

A carteira com perfil MODERADO, busca investimentos que apresentam rentabilidades mensais positivas e investimentos que podem oferecer ganhos mais vultuosos no médio e longo prazo. Esse tipo de perfil tem dificuldade para conseguir cumprir a Meta Atuarial, principalmente em períodos de inflação em alta.

Classificação de Perfil de Investidor - Metodologia Atuarial Consultoria

CONSERVADOR	1	EXTREMAMENTE CONSERVADOR
	2	CONSERVADOR
	3	CONSERVADOR COM TENDÊNCIA MODERADA
MODERADO	4	MODERADO COM TENDÊNCIA CONSERVADORA
	5	MODERADO
	6	MODERADO COM TENDÊNCIA ARROJADA
ARROJADO	7	ARROJADO COM TENDÊNCIA CONSERVADORA
	8	ARROJADO COM TENDÊNCIA MODERADA
	9	ARROJADO
	10	EXTREMAMENTE ARROJADO

O atual perfil de risco do IPREAF (PERFIL 5 - MODERADO), se encontra aderente ao Perfil de Risco proposto na Política Anual de Investimentos/2024.

7.4.2-RISCO DE CRÉDITO

A Política Anual de Investimentos/2024 do IPREAF, determina que fundos de investimentos e Instituições Financeiras que necessitem de Análise de Rating, só receberão recursos do IPREAF, caso sejam classificados, no mínimo, como BAIXO RISCO DE CRÉDITO (BBB).

As Análises de Ratings encontradas dos Fundos de Investimentos, assim como das Instituições Financeiras, dos Administradores, dos Gestores e dos Distribuidores dos fundos, se encontram aderentes à Política Anual de Investimentos/2024 do IPREAF.

7.4.3-RISCO DE LIQUIDEZ

7.4.3.1-OBRIGAÇÕES PREVIDENCIÁRIAS - CURTO PRAZO

Para resguardar o IPREAF e minimizar o risco de liquidez no Curto Prazo foi definido na Política de Investimentos/2024, uma Separação de Recursos Financeiros, intitulada como RECURSOS DE CURTO PRAZO (RISCO DE MERCADO E LIQUIDEZ).

Na Política Anual de Investimentos/2024 do IPREAF foi definido um valor de RECURSOS DE CURTO PRAZO (RISCO DE MERCADO E LIQUIDEZ) de R\$ 27.573.700,00 Milhões de reais. Atualmente, a necessidade de RECURSOS DE CURTO PRAZO do IPREAF é de R\$ 8.484.215,38 e o Saldo financeiro em Fundos para RECURSOS DE CURTO PRAZO está em R\$ 17.879.357,28 Milhões de reais.

As Obrigações Previdenciárias no Curto Prazo, ou seja, a necessidade financeira do IPREAF estão aderentes a Política Anual de Investimentos/2024 e a sua capacidade financeira no Curto Prazo.

7.4.3.2-OBRIGAÇÕES PREVIDENCIÁRIAS - MÉDIO e LONGO PRAZO

O investimento com prazo de duração mais longo que o IPREAF possui na sua carteira de investimento, tem liquidez à partir de 2035, representando 14,92% de seus recursos financeiros.

De acordo com o Estudo de Duration do Fluxo de Caixa do Plano Previdenciário, informado na Política Anual de Investimentos/2024, o IPREAF irá começar a consumir os seus recursos, à partir do ano de 2027.

As Obrigações Previdenciárias a Médio e Longo Prazo do IPREAF estão aderentes a Política Anual de Investimentos/2024 e a sua capacidade e necessidade financeira a Médio e Longo prazo.

As análises efetuadas seguem as disposições estabelecidas na **Resolução CMN 4.963/2021**, tendo presente as condições de segurança, rentabilidade, solvência, liquidez, motivação, adequação as obrigações previdenciárias e transparência.

É o Relatório.



Igor França Garcia
Atuário MIBA/RJ 1.659

Certificação de Especialista em Investimento - CEA
Consultor de Investimentos credenciado pela CVM

